

RESIDENCIAL PÓRTICO MAIRENA

Sector SR-4. Parcela UC-1. Mairena del Aljarafe (Sevilla)

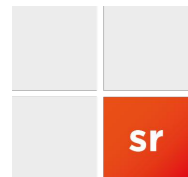

PROYECTA:



SR-GROUP

Arquitecto: Manuel E. Sánchez-Ramos López

*Este documento (tanto su parte gráfica como los datos relativos a superficies) tiene un carácter meramente orientativo, sin perjuicio de la información más exacta contenida en la documentación técnica del edificio. De igual manera con todo el mobiliario que se muestra en este plano, los datos referidos a superficies, distribución e hitos que pueden sufrir variaciones como consecuencia de exigencias comerciales, jurídicas, técnicas o de ejecución del proyectos. Toda la información referida en el R.D. 515/1989 de 21 de Abril y en el Decreto Andaluz 218/2005 de 11 de Octubre, de información al consumidor en compraventa y arrendamiento de viviendas de Andalucía, se encuentra a su disposición en nuestras oficinas.

PROMUEVE Y COMERCIALIZA:





PROYECTA:

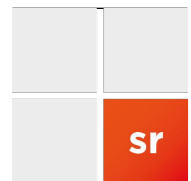

SR-GROUP
Arquitecto: Manuel E. Sánchez-Ramos López

*Este documento (tanto su parte gráfica como los datos relativos a superficies) tiene un carácter meramente orientativo, sin perjuicio de la información más exacta contenida en la documentación técnica del edificio. De igual manera con todo el mobiliario que se muestra en este plano, los datos referidos a superficies, distribución e hitos que pueden sufrir variaciones como consecuencia de exigencias comerciales, jurídicas, técnicas o de ejecución del proyectos. Toda la información referida en el R.D. 515/1989 de 21 de Abril y en el Decreto Andaluz 218/2005 de 11 de Octubre, de información al consumidor en compraventa y arrendamiento de viviendas de Andalucía, se encuentra a su disposición en nuestras oficinas.

PROMUEVE Y COMERCIALIZA:





CUADRO DE SUPERFICIES	
VIVIENDA AISLADA	
PLANTA BAJA	SUPERFICIE (m²)
Vestibulo	3,91
Despacho	10,14
Baño 01	4,60
Aseo	2,35
Cocina	13,60
Lavadero	4,48
Salón-Comedor	35,50
Instalaciones	1,93
SUPERFICIE ÚTIL P.BAJA	76,51
SUPERFICIE CONST. P.BAJA	94,47
PLANTA PRIMERA	SUPERFICIE (m²)
Distribuidor	8,35
Dormitorio 01	10,78
Baño 01	4,65
Dormitorio 02	22,54
Baño 02	5,64
Dormitorio 03	15,59
Baño 03	5,35
SUPERFICIE ÚTIL P.PRIMERA	72,90
SUPERFICIE CONST. P.PRIMERA	94,94
ZONAS EXTERIORES VIVIENDA	SUPERFICIE (m²)
Patio	216,08
Porche	10,66
Terraza	7,34
TOTALES	SUPERFICIE (m²)
SUPERFICIE ÚTIL	149,41
SUPERFICIE CONSTRUIDA	189,41
SUPERFICIE DE PARCELA PRIVATIVA	321,86

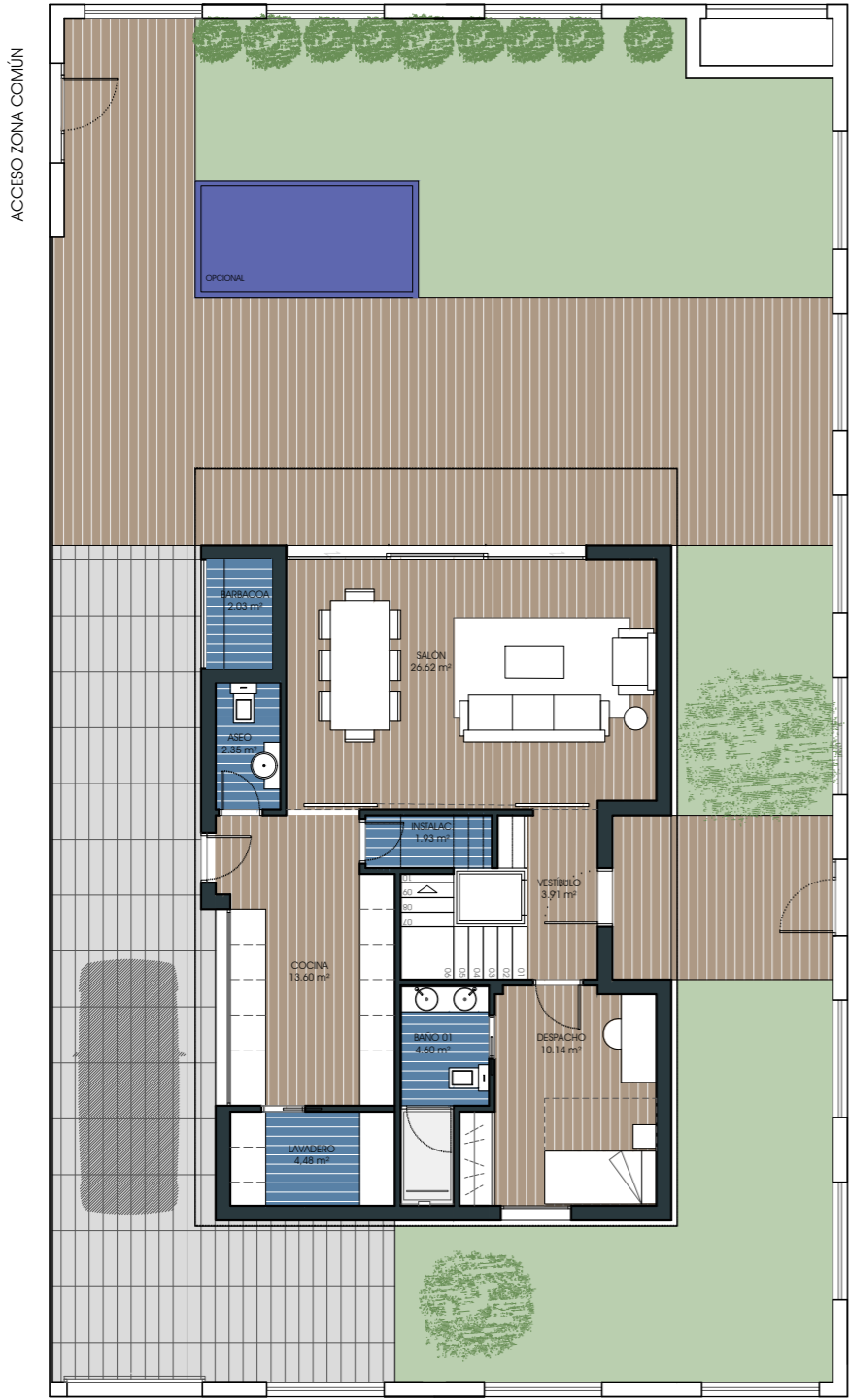

P. BAJA



P. PRIMERA



E 1:125

SR-GROUP
 Arquitecto: Manuel E. Sánchez-Ramos López

SR

*Este documento (tanto su parte gráfica como los datos relativos a superficies) tiene un carácter meramente orientativo, sin perjuicio de la información más exacta contenida en la documentación técnica del edificio. De igual manera con todo el mobiliario que se muestra en este plano, los datos referidos a superficies, distribución e hitos que pueden sufrir variaciones como consecuencia de exigencias comerciales, jurídicas, técnicas o de ejecución del proyectos. Toda la información referida en el R.D. 515/1989 de 21 de Abril y en el Decreto Andaluz 218/2005 de 11 de Octubre, de información al consumidor en compraventa y arrendamiento de viviendas de Andalucía, se encuentra a su disposición en nuestras oficinas.

PROMUEVE Y COMERCIALIZA:





ACCESO ZONA COMÚN

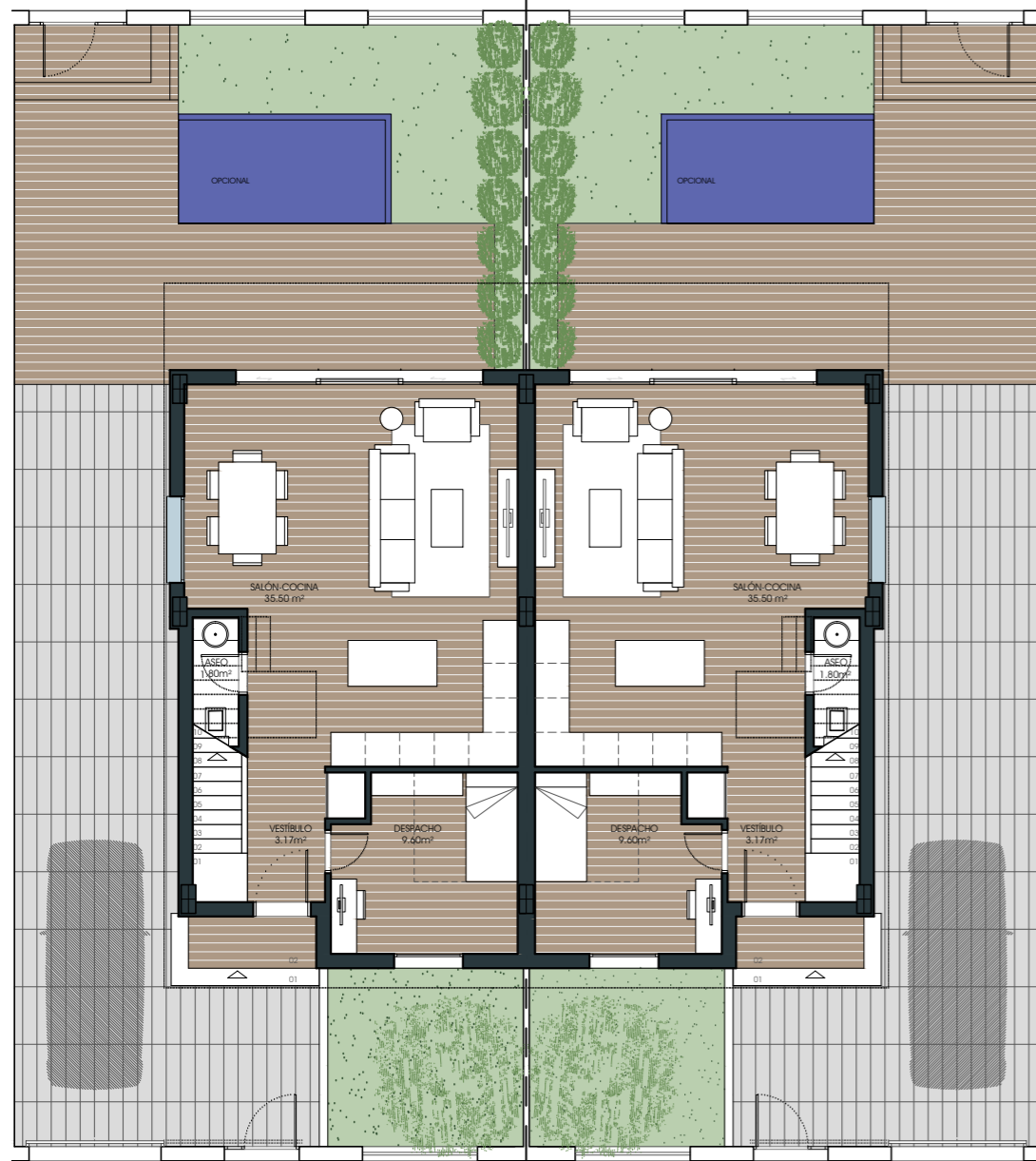

CALLE AJONJOLÍ

02

P. BAJA

ACCESO ZONA COMÚN

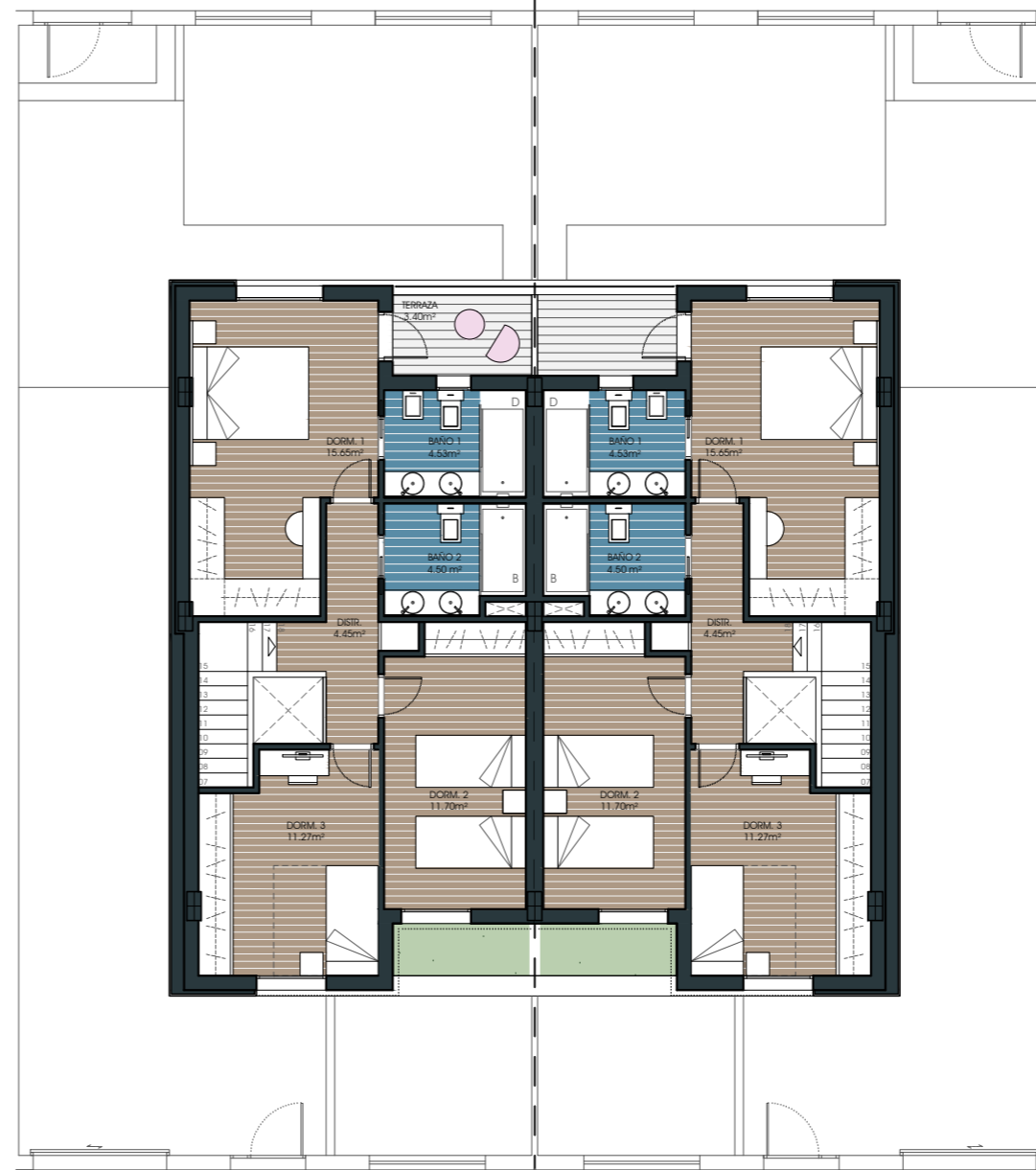

CALLE AJONJOLÍ

02

P. PRIMERA



CUADRO DE SUPERFICIES VIVIENDA TIPO

PLANTA BAJA	SUPERFICIE (m²)
Vestíbulo	3,17
Despacho	9,60
Aseo	1,80
Salón-Comedor-Cocina	35,50
SUPERFICIE ÚTIL P.BAJA	50,07
SUPERFICIE CONST. P.BAJA	67,47
PLANTA PRIMERA	SUPERFICIE (m²)
Distribuidor	4,45
Dormitorio 01	15,65
Baño 01	4,53
Baño 02	4,50
Dormitorio 02	12,12
Dormitorio 03	11,38
SUPERFICIE ÚTIL P.PRIMERA	52,63
SUPERFICIE CONST. P.PRIMERA	69,69
ZONAS EXTERIORES VIVIENDA	SUPERFICIE (m²)
Patio	100,64
Porche	9,30
Terraza	3,80
TOTALES	SUPERFICIE (m²)
SUPERFICIE ÚTIL	102,70
SUPERFICIE CONSTRUIDA	137,16
SUPERFICIE DE PARCELA PRIVATIVA	178,90



E 1:125

SR-GROUP
Arquitecto: Manuel E. Sánchez-Ramos López

*Este documento (tanto su parte gráfica como los datos relativos a superficies) tiene un carácter meramente orientativo, sin perjuicio de la información más exacta contenida en la documentación técnica del edificio. De igual manera con todo el mobiliario que se muestra en este plano, los datos referidos a superficies, distribución e hitos que pueden sufrir variaciones como consecuencia de exigencias comerciales, jurídicas, técnicas o de ejecución del proyectos. Toda la información referida en el R.D. 515/1989 de 21 de Abril y en el Decreto Andaluz 218/2005 de 11 de Octubre, de información al consumidor en compraventa y arrendamiento de viviendas de Andalucía, se encuentra a su disposición en nuestras oficinas.

PROMUEVE Y COMERCIALIZA:



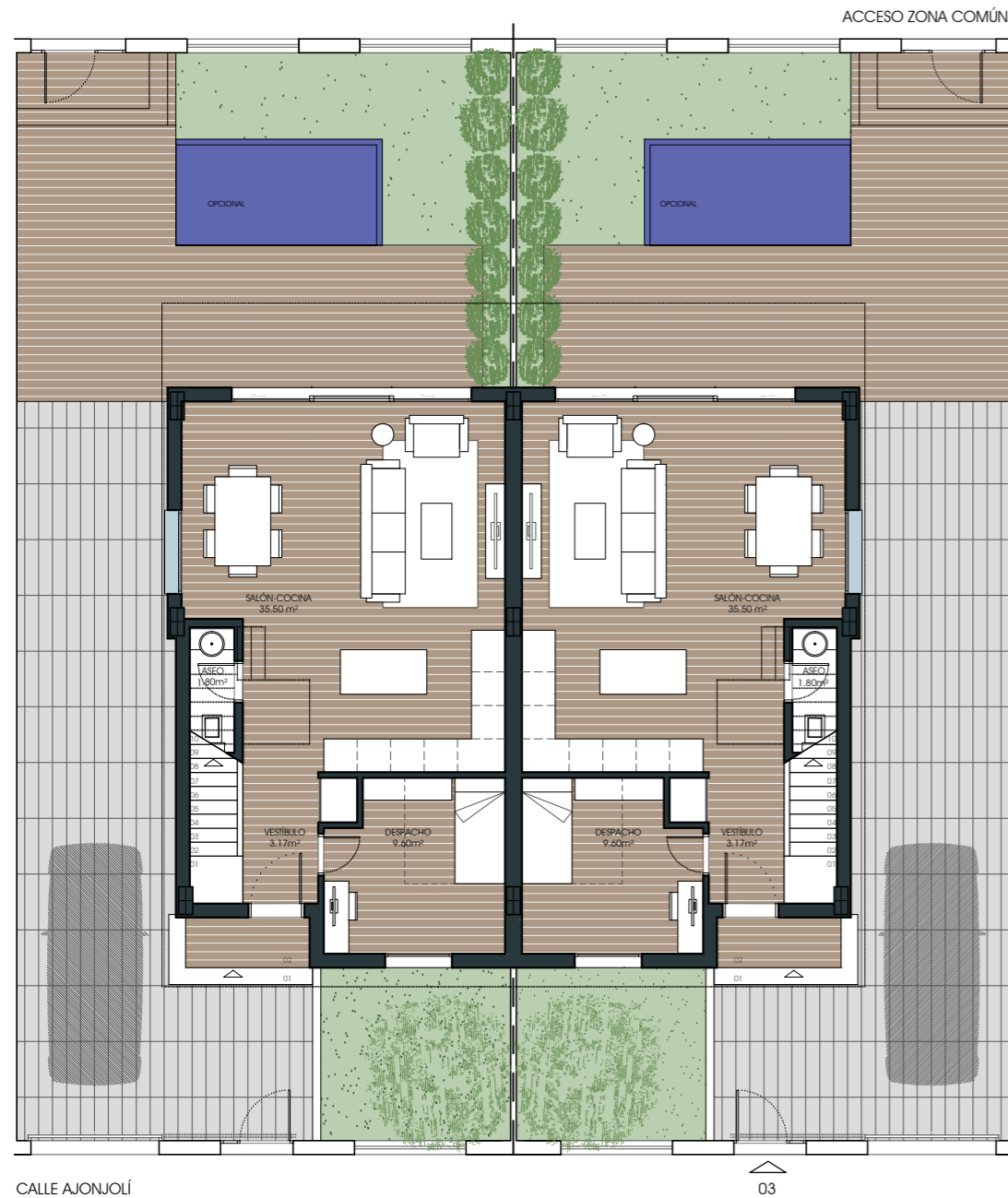

P. BAJA

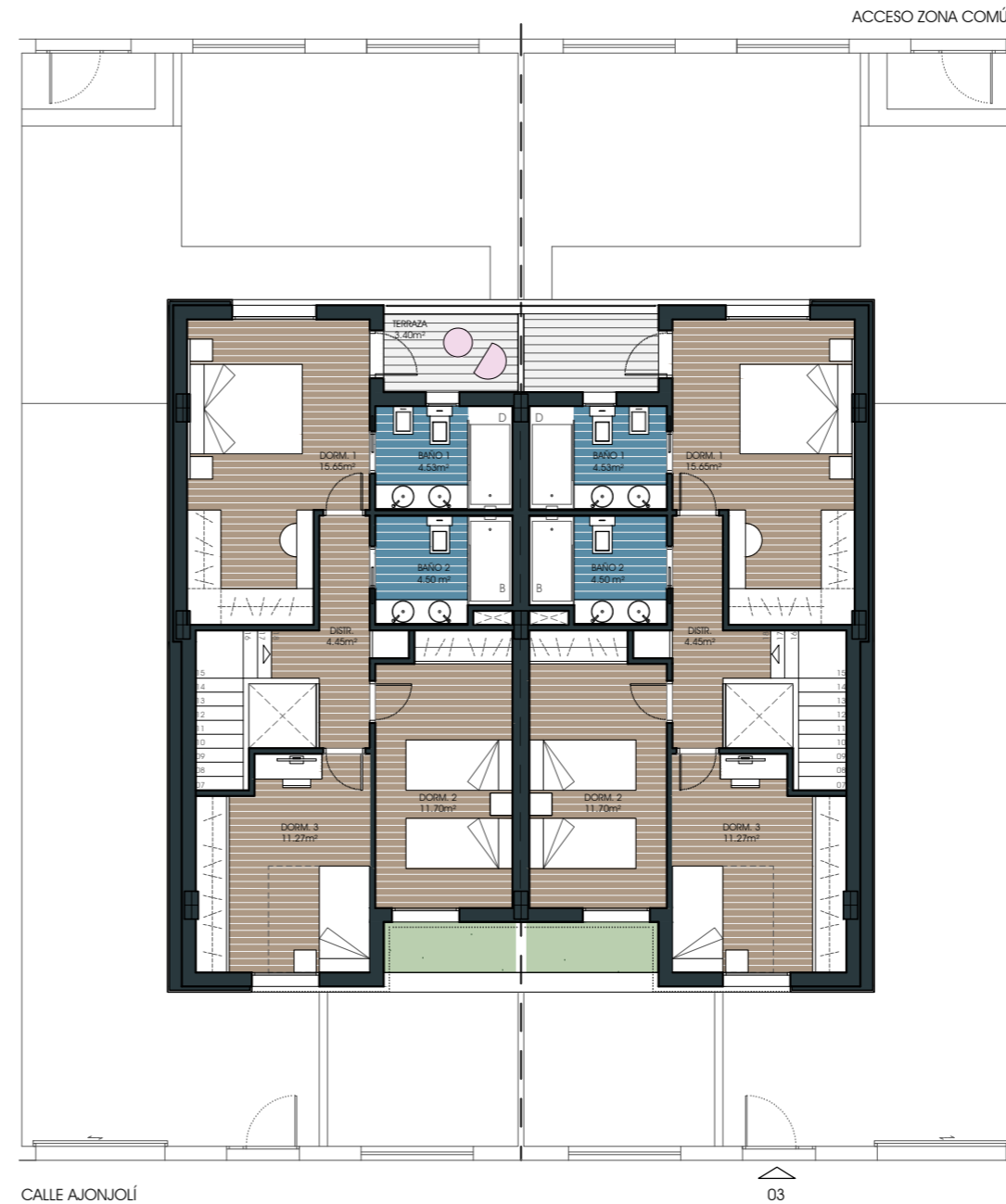

P. PRIMERA



CUADRO DE SUPERFICIES	
VIVIENDA TIPO	
PLANTA BAJA	
Vestibulo	3,17
Despacho	9,60
Aseo	1,80
Salón-Comedor-Cocina	35,50
SUPERFICIE ÚTIL P.BAJA	50,07
SUPERFICIE CONST. P.BAJA	67,47
PLANTA PRIMERA	
Distribuidor	4,45
Dormitorio 01	15,65
Baño 01	4,53
Baño 02	4,50
Dormitorio 02	12,12
Dormitorio 03	11,38
SUPERFICIE ÚTIL P.PRIMERA	52,63
SUPERFICIE CONST. P.PRIMERA	69,69
ZONAS EXTERIORES VIVIENDA	
Patio	100,64
Porche	9,30
Terraza	3,80
TOTALES	
SUPERFICIE ÚTIL	102,70
SUPERFICIE CONSTRUIDA	137,16
SUPERFICIE DE PARCELA PRIVATIVA	178,90



E 1:125

SR-GROUP
Arquitecto: Manuel E. Sánchez-Ramos López

*Este documento (tanto su parte gráfica como los datos relativos a superficies) tiene un carácter meramente orientativo, sin perjuicio de la información más exacta contenida en la documentación técnica del edificio. De igual manera con todo el mobiliario que se muestra en este plano, los datos referidos a superficies, distribución e hitos que pueden sufrir variaciones como consecuencia de exigencias comerciales, jurídicas, técnicas o de ejecución del proyectos. Toda la información referida en el R.D. 515/1989 de 21 de Abril y en el Decreto Andaluz 218/2005 de 11 de Octubre, de información al consumidor en compraventa y arrendamiento de viviendas de Andalucía, se encuentra a su disposición en nuestras oficinas.

PROMUEVE Y COMERCIALIZA:





ACCESO ZONA COMÚN

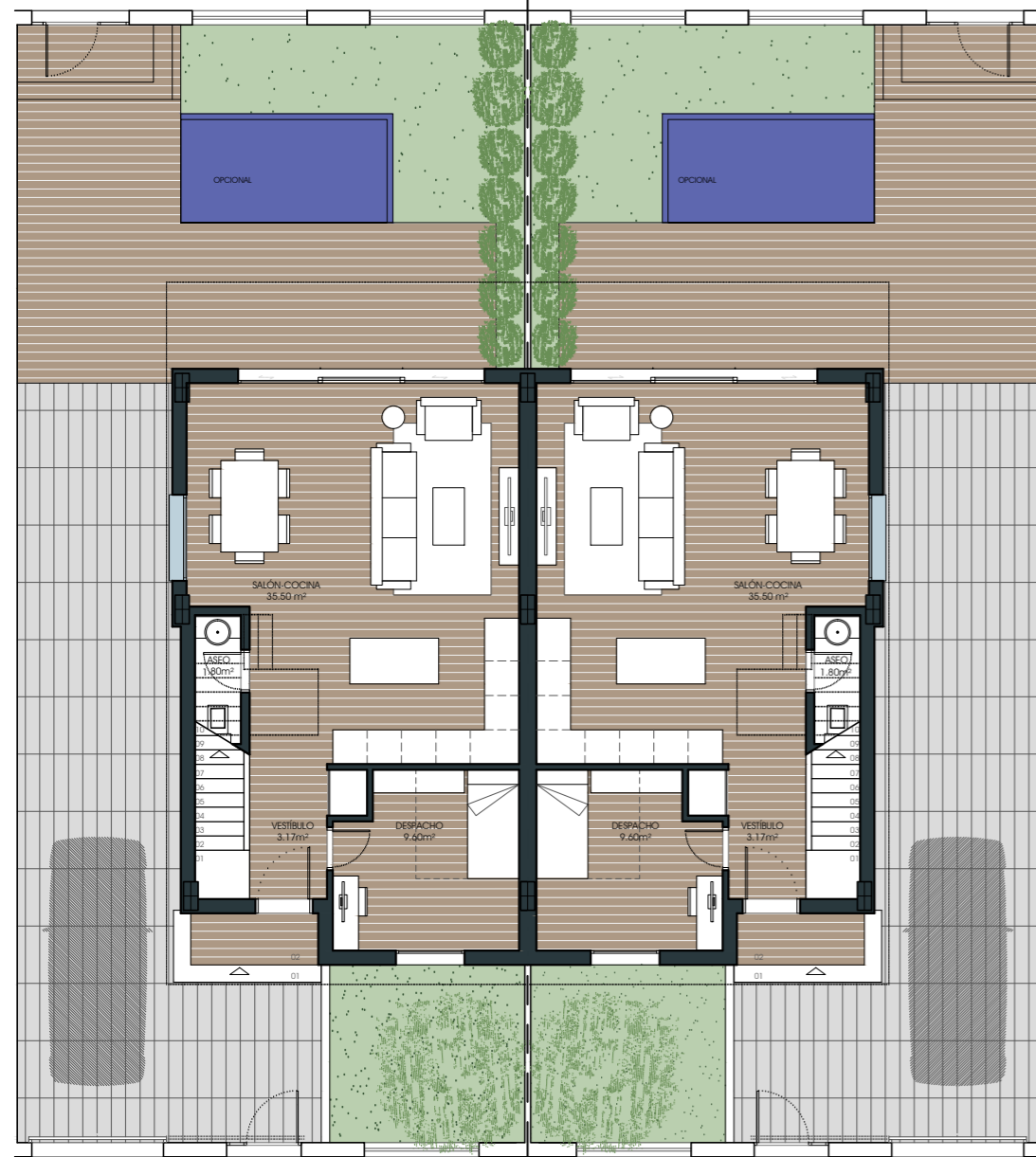

CALLE AJONJOLÍ

04

P. BAJA

ACCESO ZONA COMÚN

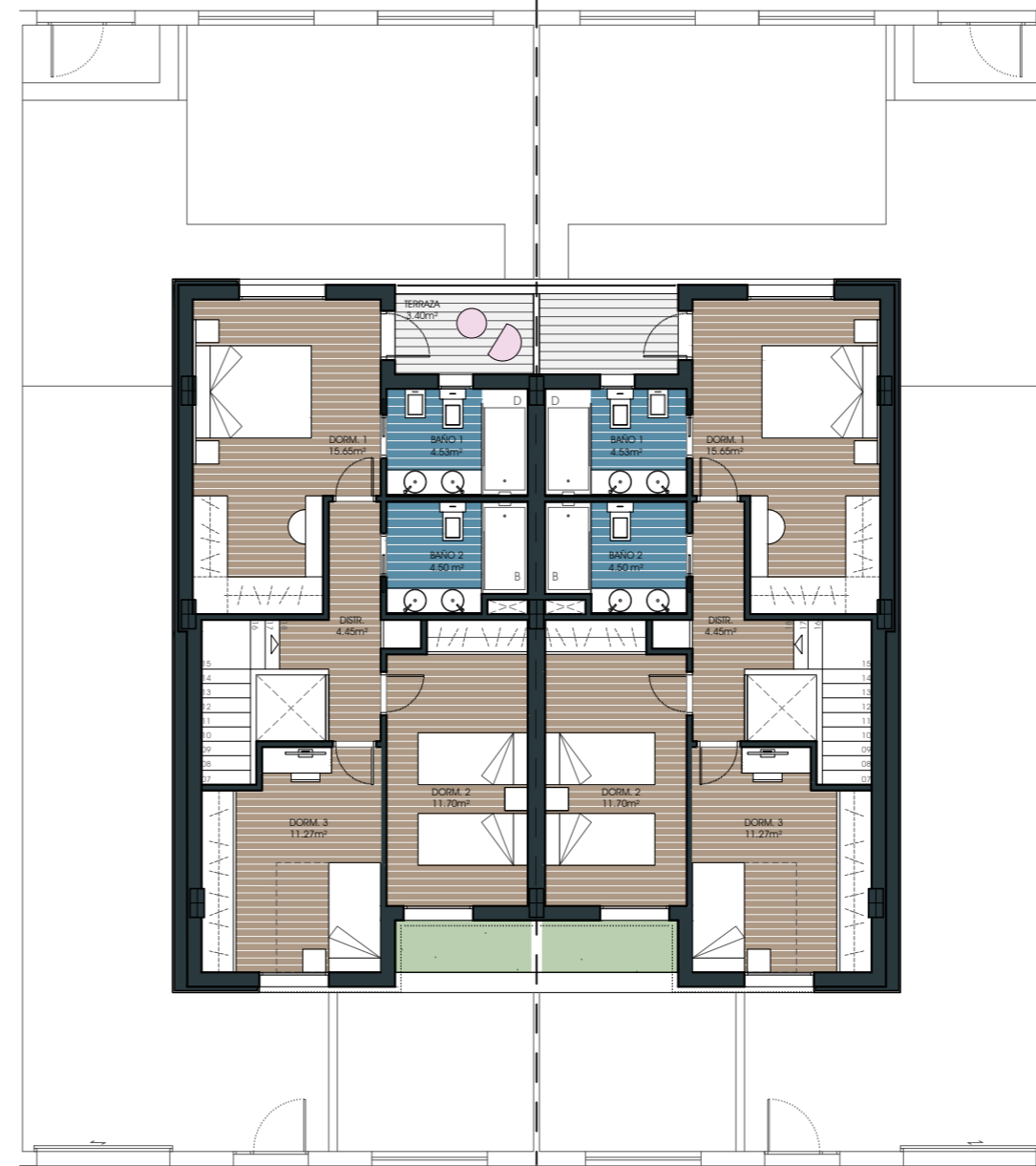

CALLE AJONJOLÍ

04

P. PRIMERA



CUADRO DE SUPERFICIES VIVIENDA TIPO

PLANTA BAJA	SUPERFICIE (m²)
Vestíbulo	3,17
Despacho	9,60
Aseo	1,80
Salón-Comedor-Cocina	35,50
SUPERFICIE ÚTIL P.BAJA	50,07
SUPERFICIE CONST. P.BAJA	67,47
PLANTA PRIMERA	SUPERFICIE (m²)
Distribuidor	4,45
Dormitorio 01	15,65
Baño 01	4,53
Baño 02	4,50
Dormitorio 02	12,12
Dormitorio 03	11,38
SUPERFICIE ÚTIL P.PRIMERA	52,63
SUPERFICIE CONST. P.PRIMERA	69,69
ZONAS EXTERIORES VIVIENDA	SUPERFICIE (m²)
Patio	100,64
Porche	9,30
Terraza	3,80
TOTALES	SUPERFICIE (m²)
SUPERFICIE ÚTIL	102,70
SUPERFICIE CONSTRUIDA	137,16
SUPERFICIE DE PARCELA PRIVATIVA	178,90

0 1 2 3 4 5 10

E 1:125

SR-GROUP
Arquitecto: Manuel E. Sánchez-Ramos López

*Este documento (tanto su parte gráfica como los datos relativos a superficies) tiene un carácter meramente orientativo, sin perjuicio de la información más exacta contenida en la documentación técnica del edificio. De igual manera con todo el mobiliario que se muestra en este plano, los datos referidos a superficies, distribución e hitos que pueden sufrir variaciones como consecuencia de exigencias comerciales, jurídicas, técnicas o de ejecución del proyectos. Toda la información referida en el R.D. 515/1989 de 21 de Abril y en el Decreto Andaluz 218/2005 de 11 de Octubre, de información al consumidor en compraventa y arrendamiento de viviendas de Andalucía, se encuentra a su disposición en nuestras oficinas.

PROMUEVE Y COMERCIALIZA:



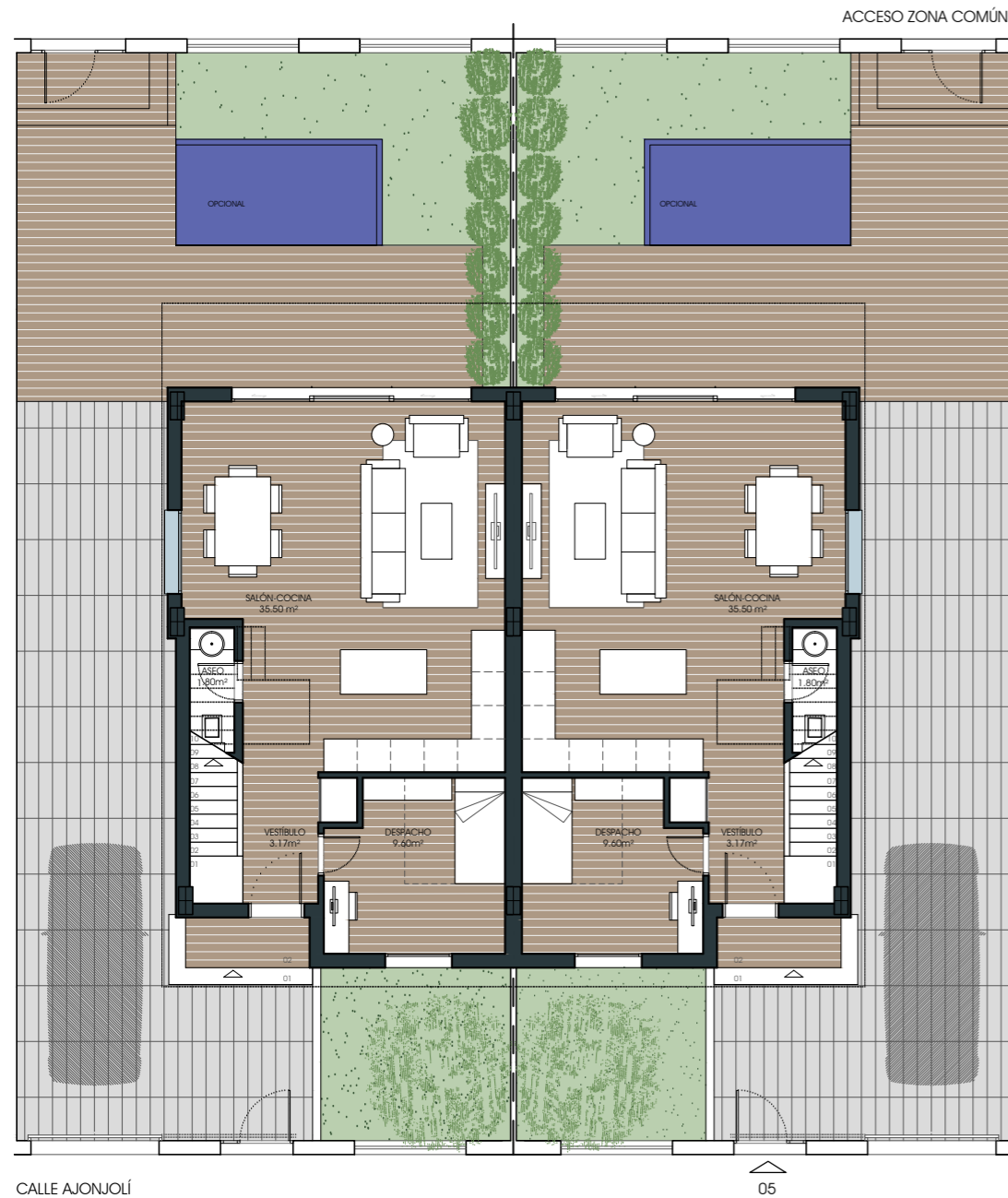

P. BAJA

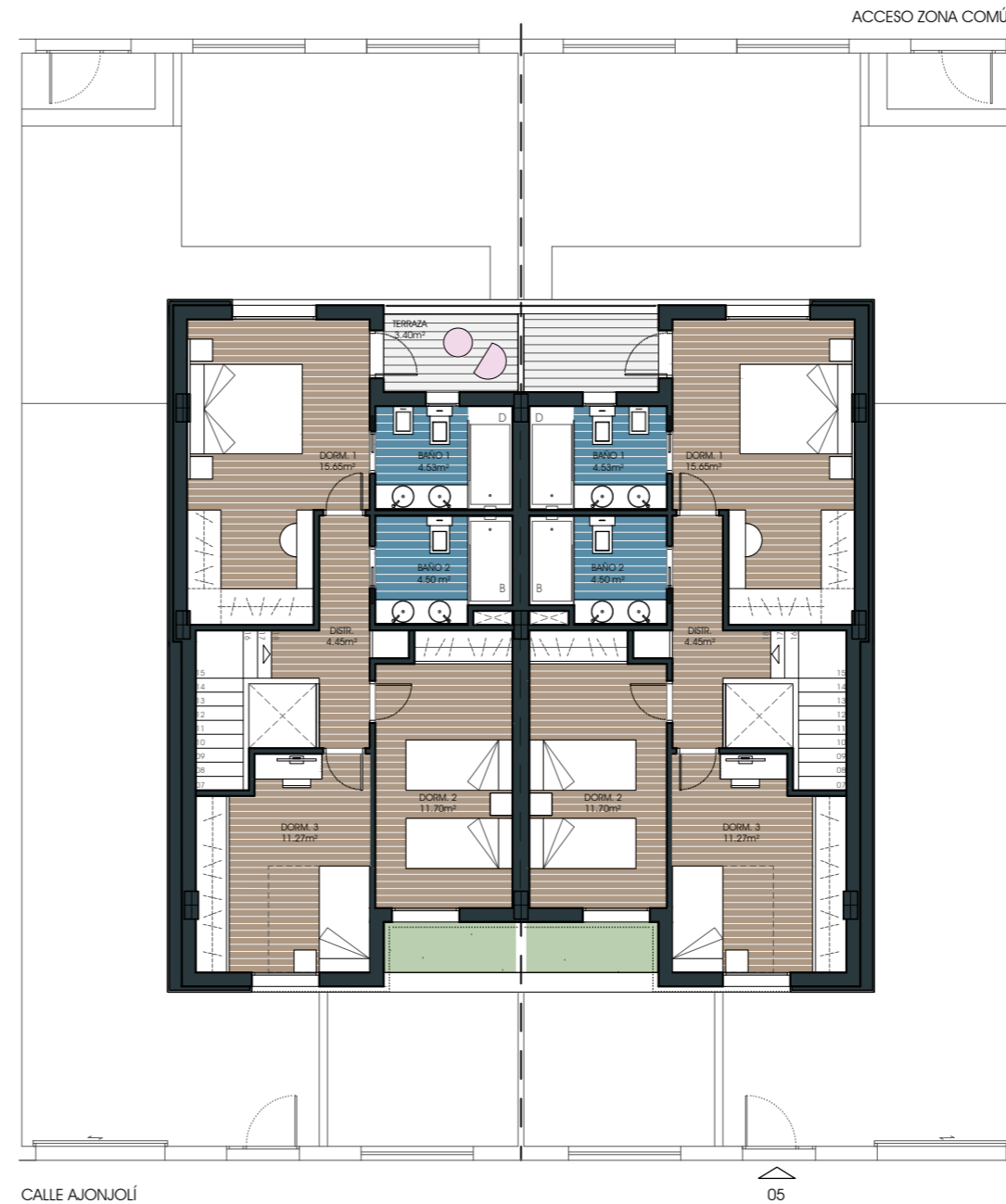

P. PRIMERA



CUADRO DE SUPERFICIES	
VIVIENDA TIPO	
PLANTA BAJA	
Vestibulo	3,17
Despacho	9,60
Aseo	1,80
Salón-Comedor-Cocina	35,50
SUPERFICIE ÚTIL P.BAJA	50,07
SUPERFICIE CONST. P.BAJA	67,47
PLANTA PRIMERA	
Distribuidor	4,45
Dormitorio 01	15,65
Baño 01	4,53
Baño 02	4,50
Dormitorio 02	12,12
Dormitorio 03	11,38
SUPERFICIE ÚTIL P.PRIMERA	52,63
SUPERFICIE CONST. P.PRIMERA	69,69
ZONAS EXTERIORES VIVIENDA	
Patio	100,64
Porche	9,30
Terraza	3,80
TOTALES	
SUPERFICIE ÚTIL	102,70
SUPERFICIE CONSTRUIDA	137,16
SUPERFICIE DE PARCELA PRIVATIVA	178,90



E 1:125

SR-GROUP
Arquitecto: Manuel E. Sánchez-Ramos López

*Este documento (tanto su parte gráfica como los datos relativos a superficies) tiene un carácter meramente orientativo, sin perjuicio de la información más exacta contenida en la documentación técnica del edificio. De igual manera con todo el mobiliario que se muestra en este plano, los datos referidos a superficies, distribución e hitos que pueden sufrir variaciones como consecuencia de exigencias comerciales, jurídicas, técnicas o de ejecución del proyectos. Toda la información referida en el R.D. 515/1989 de 21 de Abril y en el Decreto Andaluz 218/2005 de 11 de Octubre, de información al consumidor en compraventa y arrendamiento de viviendas de Andalucía, se encuentra a su disposición en nuestras oficinas.

PROMUEVE Y COMERCIALIZA:



ACCESO ZONA COMÚN

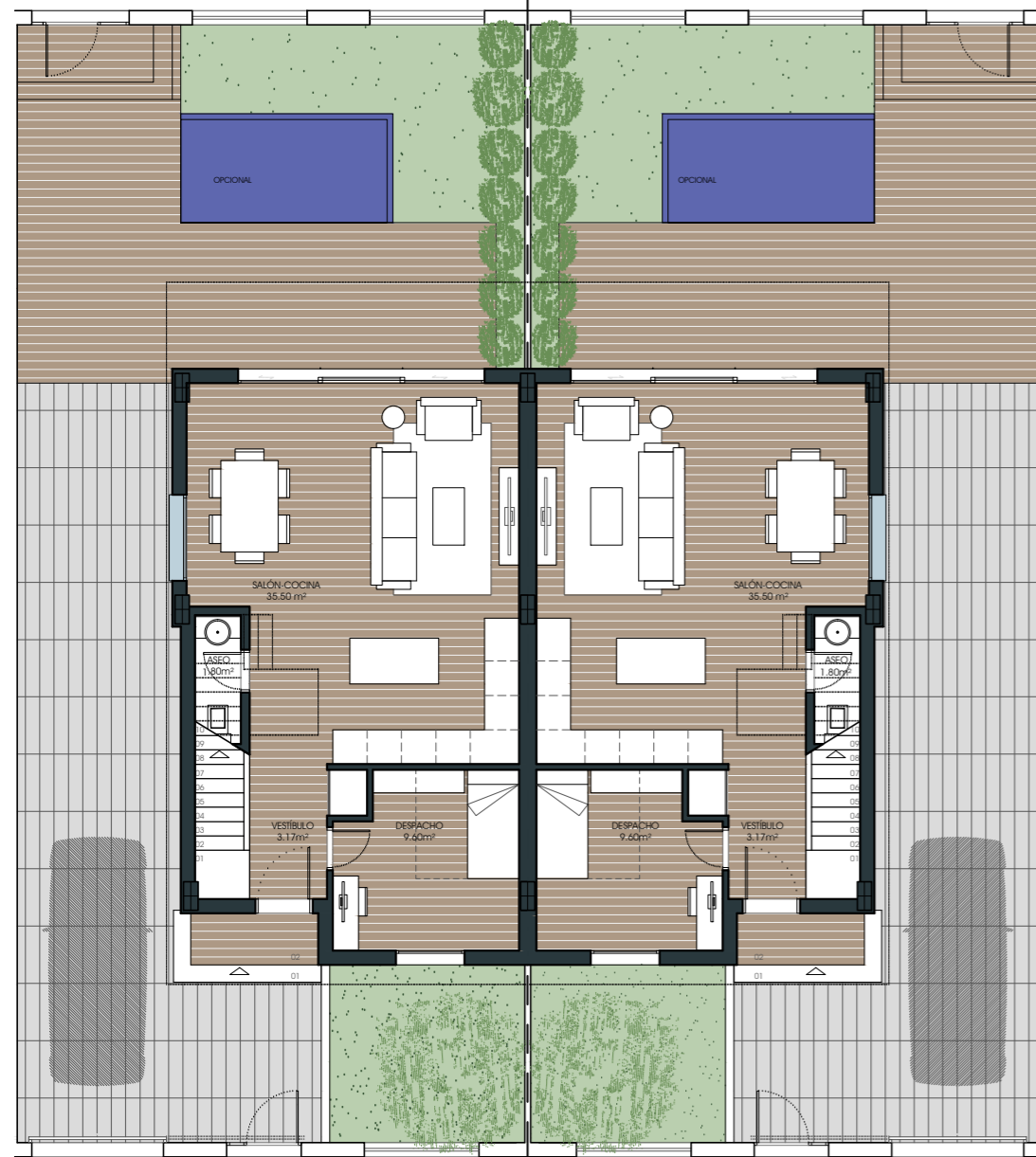

CALLE AJONJOLÍ

06

P. BAJA

ACCESO ZONA COMÚN

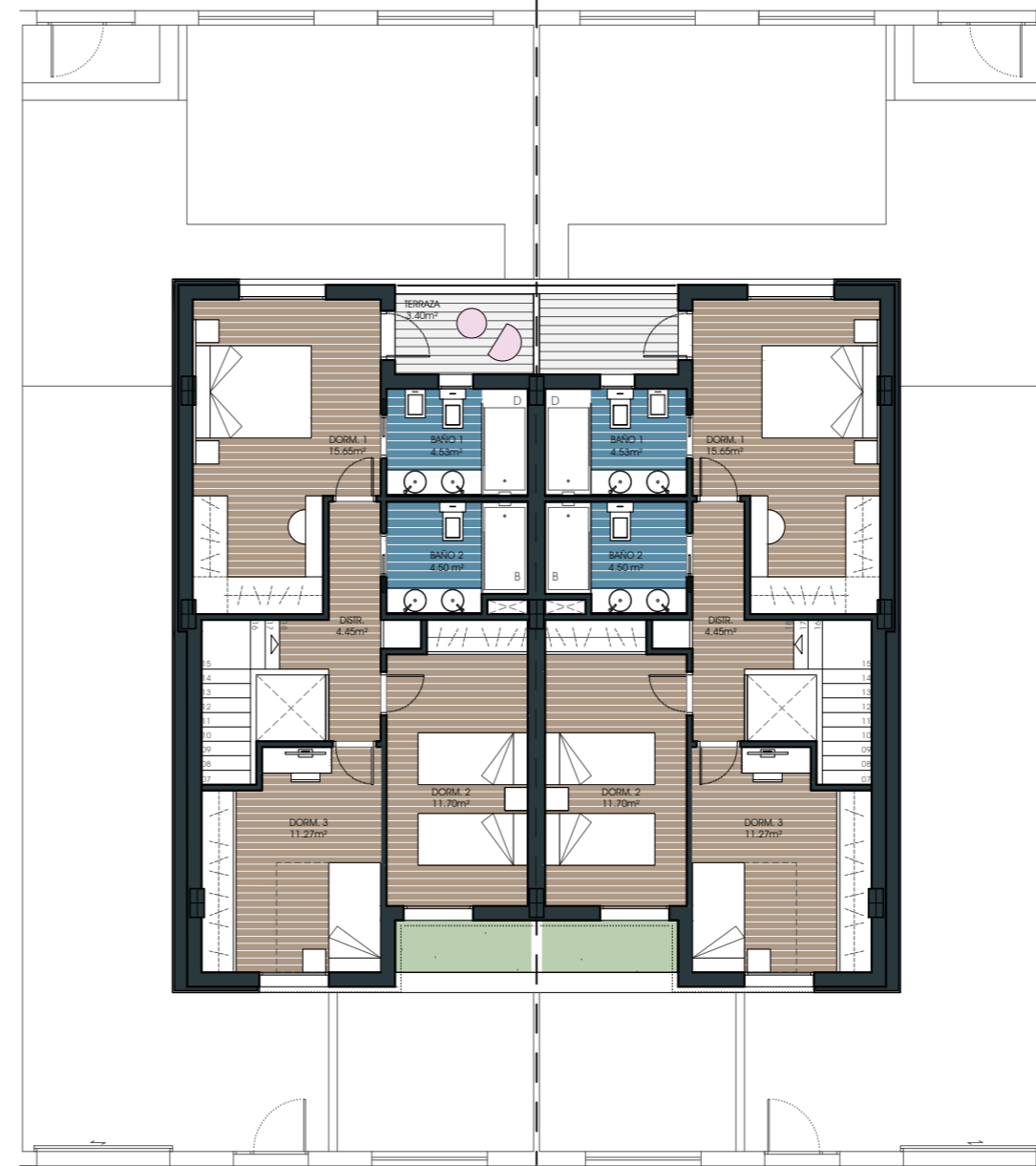

CALLE AJONJOLÍ

06

P. PRIMERA



CUADRO DE SUPERFICIES VIVIENDA TIPO

PLANTA BAJA	SUPERFICIE (m²)
Vestibulo	3,17
Despacho	9,60
Aseo	1,80
Salón-Comedor-Cocina	35,50
SUPERFICIE ÚTIL P.BAJA	50,07
SUPERFICIE CONST. P.BAJA	67,47
PLANTA PRIMERA	SUPERFICIE (m²)
Distribuidor	4,45
Dormitorio 01	15,65
Baño 01	4,53
Baño 02	4,50
Dormitorio 02	12,12
Dormitorio 03	11,38
SUPERFICIE ÚTIL P.PRIMERA	52,63
SUPERFICIE CONST. P.PRIMERA	69,69
ZONAS EXTERIORES VIVIENDA	SUPERFICIE (m²)
Patio	100,64
Porche	9,30
Terraza	3,80
TOTALES	SUPERFICIE (m²)
SUPERFICIE ÚTIL	102,70
SUPERFICIE CONSTRUIDA	137,16
SUPERFICIE DE PARCELA PRIVATIVA	178,90



E 1:125

SR-GROUP
Arquitecto: Manuel E. Sánchez-Ramos López

*Este documento (tanto su parte gráfica como los datos relativos a superficies) tiene un carácter meramente orientativo, sin perjuicio de la información más exacta contenida en la documentación técnica del edificio. De igual manera con todo el mobiliario que se muestra en este plano, los datos referidos a superficies, distribución e hitos que pueden sufrir variaciones como consecuencia de exigencias comerciales, jurídicas, técnicas o de ejecución del proyectos. Toda la información referida en el R.D. 515/1989 de 21 de Abril y en el Decreto Andaluz 218/2005 de 11 de Octubre, de información al consumidor en compraventa y arrendamiento de viviendas de Andalucía, se encuentra a su disposición en nuestras oficinas.

PROMUEVE Y COMERCIALIZA:



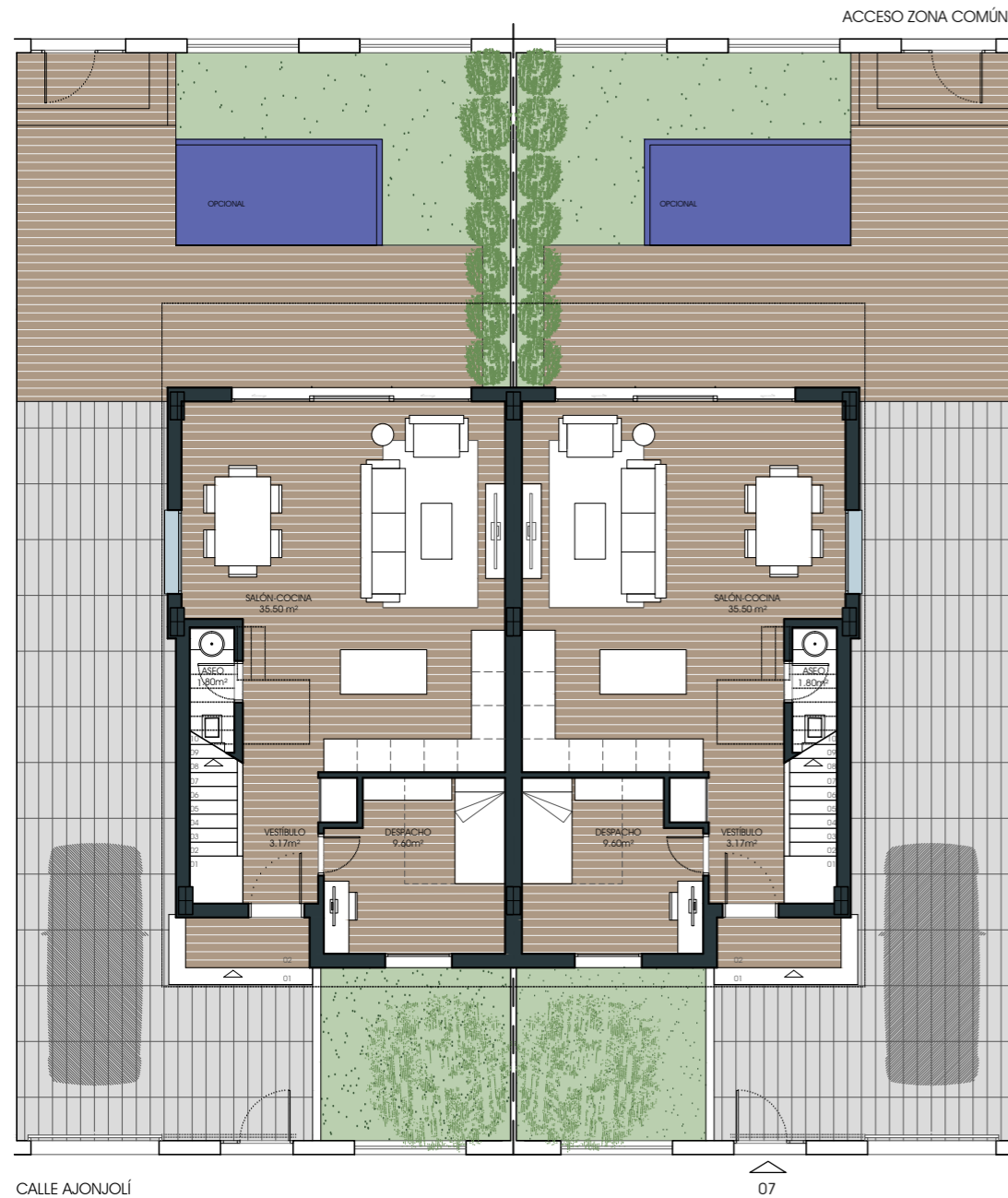

P. BAJA

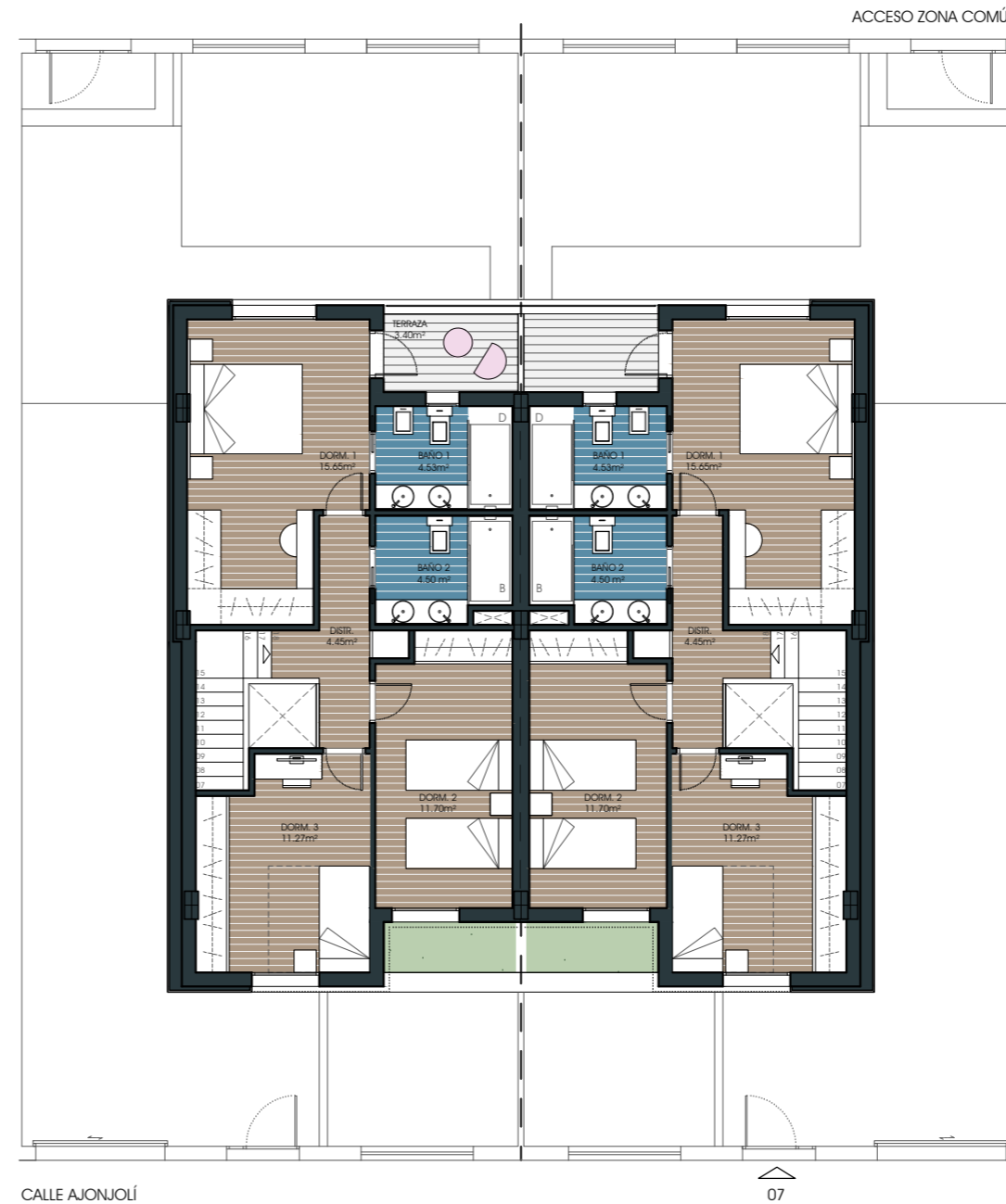

P. PRIMERA



CUADRO DE SUPERFICIES	
VIVIENDA TIPO	
PLANTA BAJA	
	SUPERFICIE (m²)
Vestibulo	3,17
Despacho	9,60
Aseo	1,80
Salón-Comedor-Cocina	35,50
SUPERFICIE ÚTIL P.BAJA	50,07
SUPERFICIE CONST. P.BAJA	67,47
PLANTA PRIMERA	
	SUPERFICIE (m²)
Distribuidor	4,45
Dormitorio 01	15,65
Baño 01	4,53
Baño 02	4,50
Dormitorio 02	12,12
Dormitorio 03	11,38
SUPERFICIE ÚTIL P.PRIMERA	52,63
SUPERFICIE CONST. P.PRIMERA	69,69
ZONAS EXTERIORES VIVIENDA	
	SUPERFICIE (m²)
Patio	100,64
Porche	9,30
Terraza	3,80
TOTALES	
	SUPERFICIE (m²)
SUPERFICIE ÚTIL	102,70
SUPERFICIE CONSTRUIDA	137,16
SUPERFICIE DE PARCELA PRIVATIVA	178,90



E 1:125

SR-GROUP
Arquitecto: Manuel E. Sánchez-Ramos López

*Este documento (tanto su parte gráfica como los datos relativos a superficies) tiene un carácter meramente orientativo, sin perjuicio de la información más exacta contenida en la documentación técnica del edificio. De igual manera con todo el mobiliario que se muestra en este plano, los datos referidos a superficies, distribución e hitos que pueden sufrir variaciones como consecuencia de exigencias comerciales, jurídicas, técnicas o de ejecución del proyectos. Toda la información referida en el R.D. 515/1989 de 21 de Abril y en el Decreto Andaluz 218/2005 de 11 de Octubre, de información al consumidor en compraventa y arrendamiento de viviendas de Andalucía, se encuentra a su disposición en nuestras oficinas.

PROMUEVE Y COMERCIALIZA:





ACCESO ZONA COMÚN

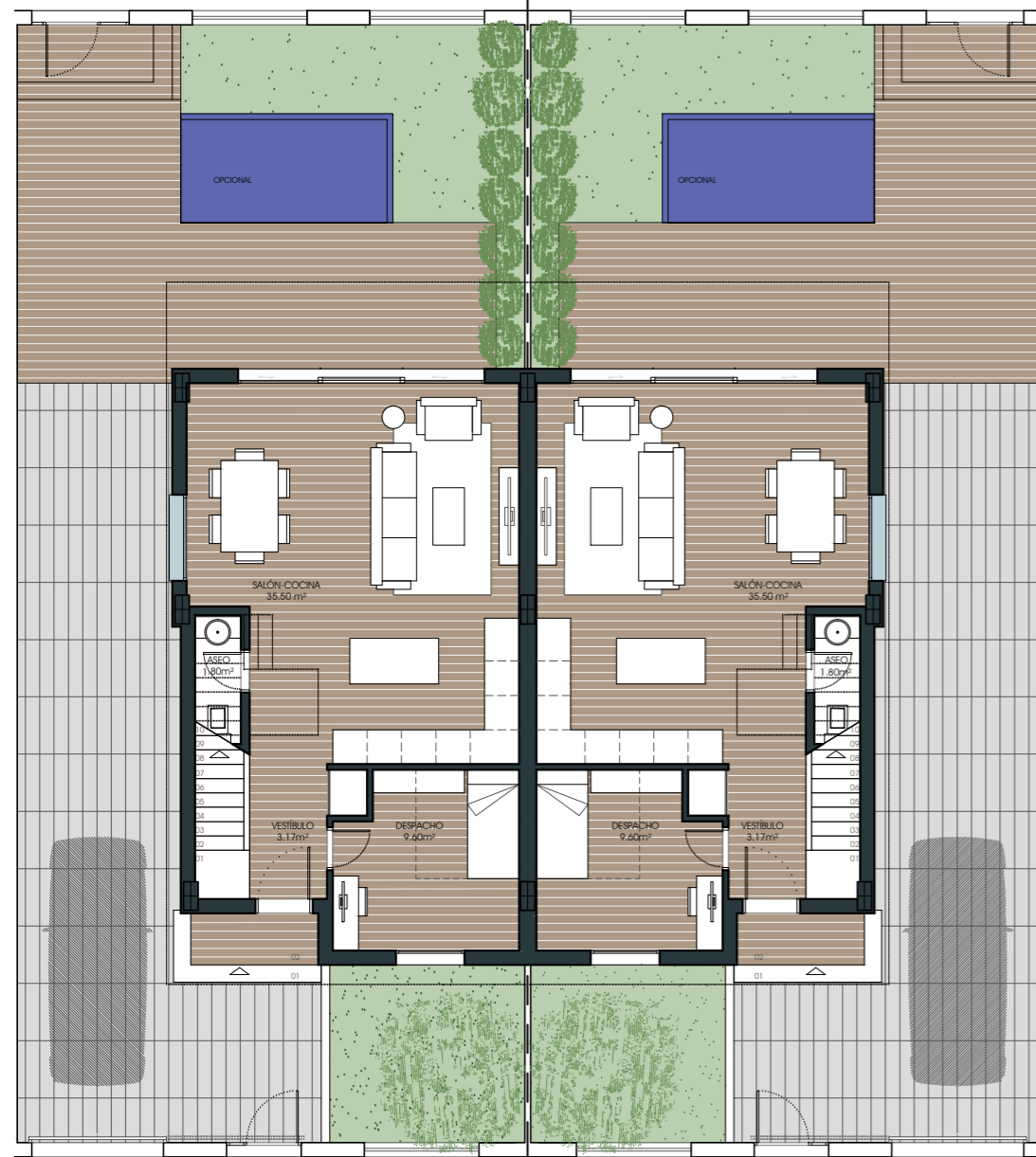

CALLE AJONJOLÍ

08

P. BAJA

ACCESO ZONA COMÚN

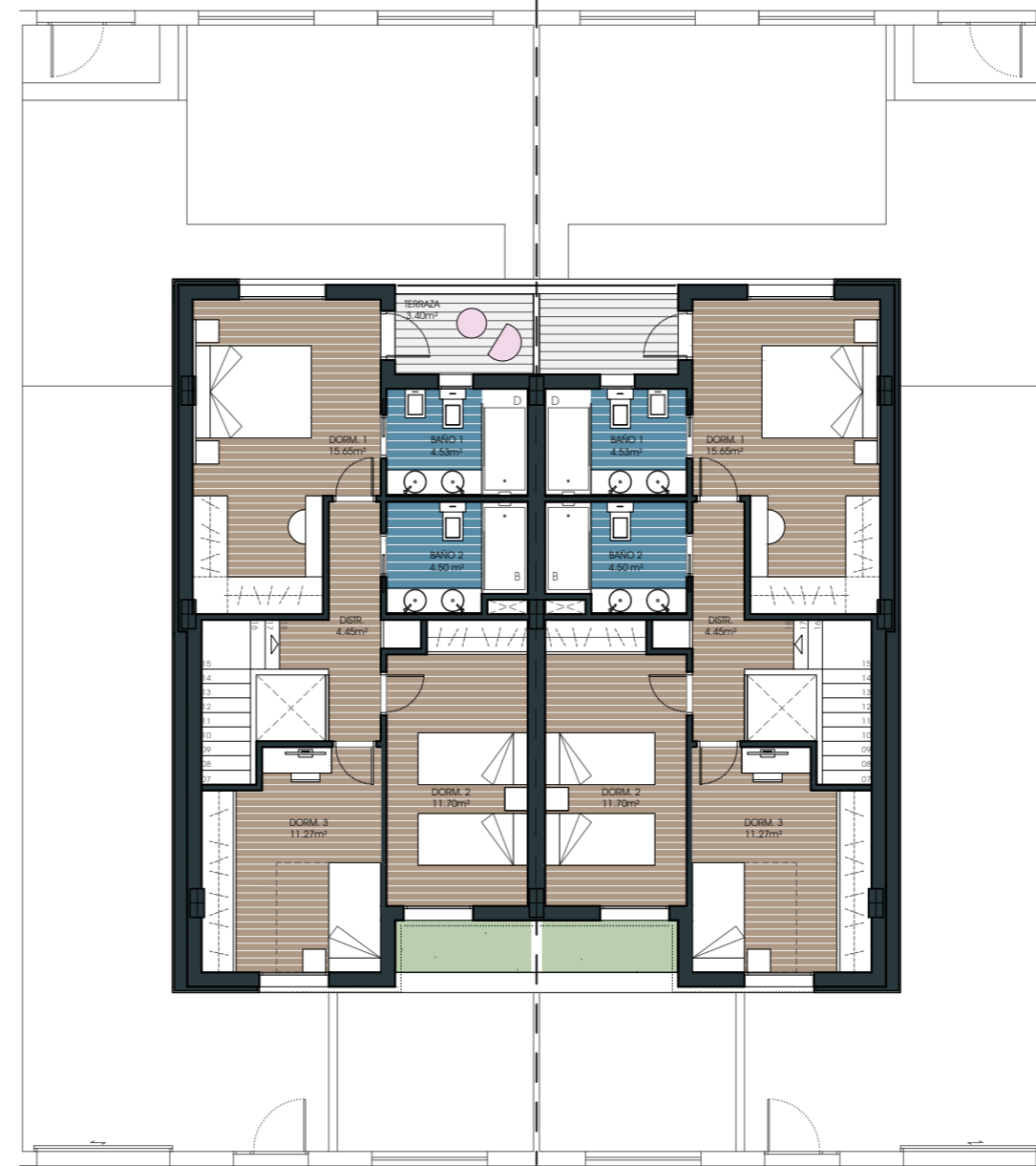

CALLE AJONJOLÍ

08

P. PRIMERA



CUADRO DE SUPERFICIES

VIVIENDA TIPO

PLANTA BAJA	SUPERFICIE (m²)
Vestíbulo	3,17
Despacho	9,60
Aseo	1,80
Salón-Comedor-Cocina	35,50
SUPERFICIE ÚTIL P.BAJA	50,07
SUPERFICIE CONST. P.BAJA	67,47
PLANTA PRIMERA	SUPERFICIE (m²)
Distribuidor	4,45
Dormitorio 01	15,65
Baño 01	4,53
Baño 02	4,50
Dormitorio 02	12,12
Dormitorio 03	11,38
SUPERFICIE ÚTIL P.PRIMERA	52,63
SUPERFICIE CONST. P.PRIMERA	69,69
ZONAS EXTERIORES VIVIENDA	SUPERFICIE (m²)
Patio	100,64
Porche	9,30
Terraza	3,80
TOTALES	SUPERFICIE (m²)
SUPERFICIE ÚTIL	102,70
SUPERFICIE CONSTRUIDA	137,16
SUPERFICIE DE PARCELA PRIVATIVA	178,90



E 1:125

SR-GROUP
Arquitecto: Manuel E. Sánchez-Ramos López

*Este documento (tanto su parte gráfica como los datos relativos a superficies) tiene un carácter meramente orientativo, sin perjuicio de la información más exacta contenida en la documentación técnica del edificio. De igual manera con todo el mobiliario que se muestra en este plano, los datos referidos a superficies, distribución e hitos que pueden sufrir variaciones como consecuencia de exigencias comerciales, jurídicas, técnicas o de ejecución del proyectos. Toda la información referida en el R.D. 515/1989 de 21 de Abril y en el Decreto Andaluz 218/2005 de 11 de Octubre, de información al consumidor en compraventa y arrendamiento de viviendas de Andalucía, se encuentra a su disposición en nuestras oficinas.

PROMUEVE Y COMERCIALIZA:



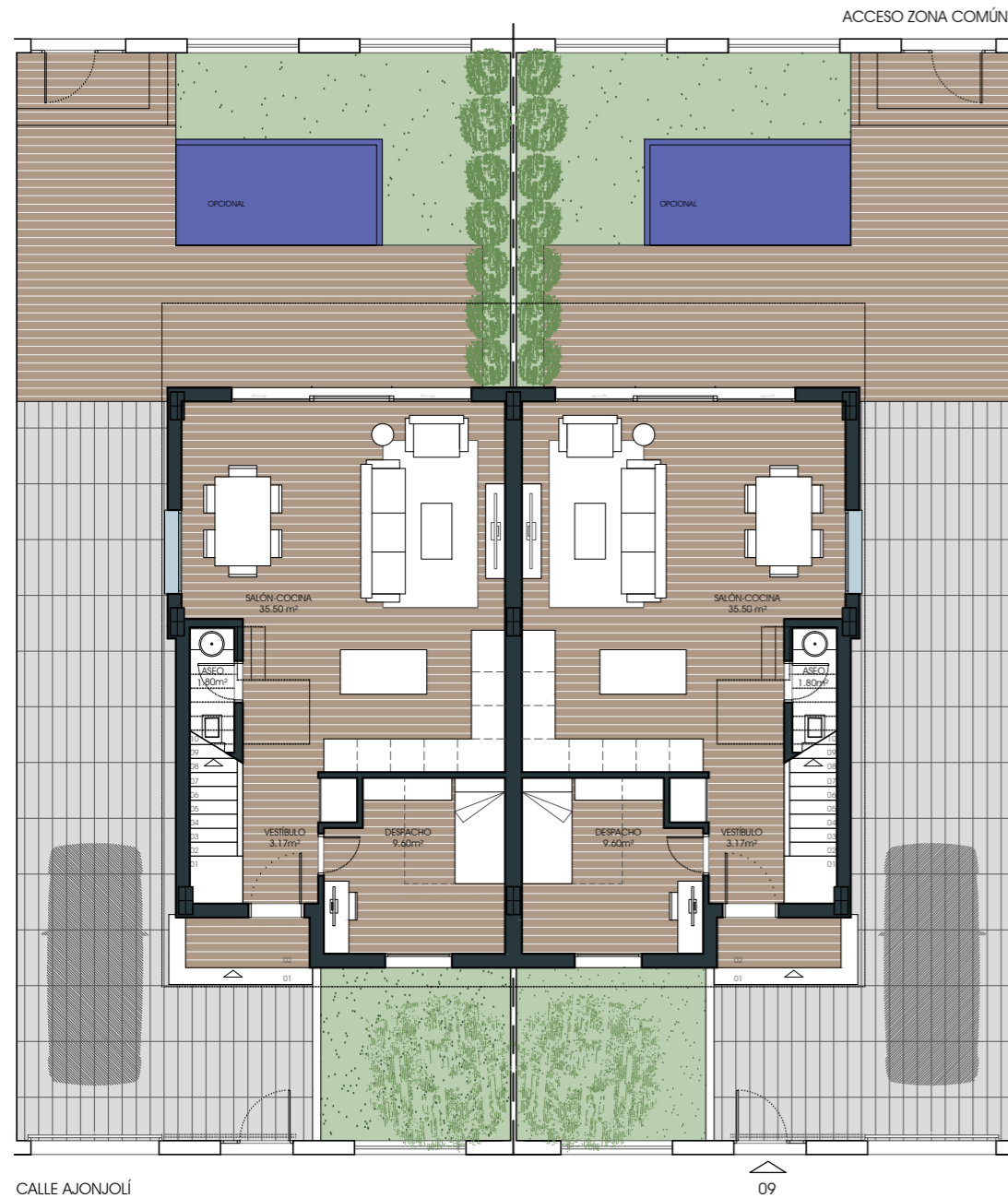

P. BAJA

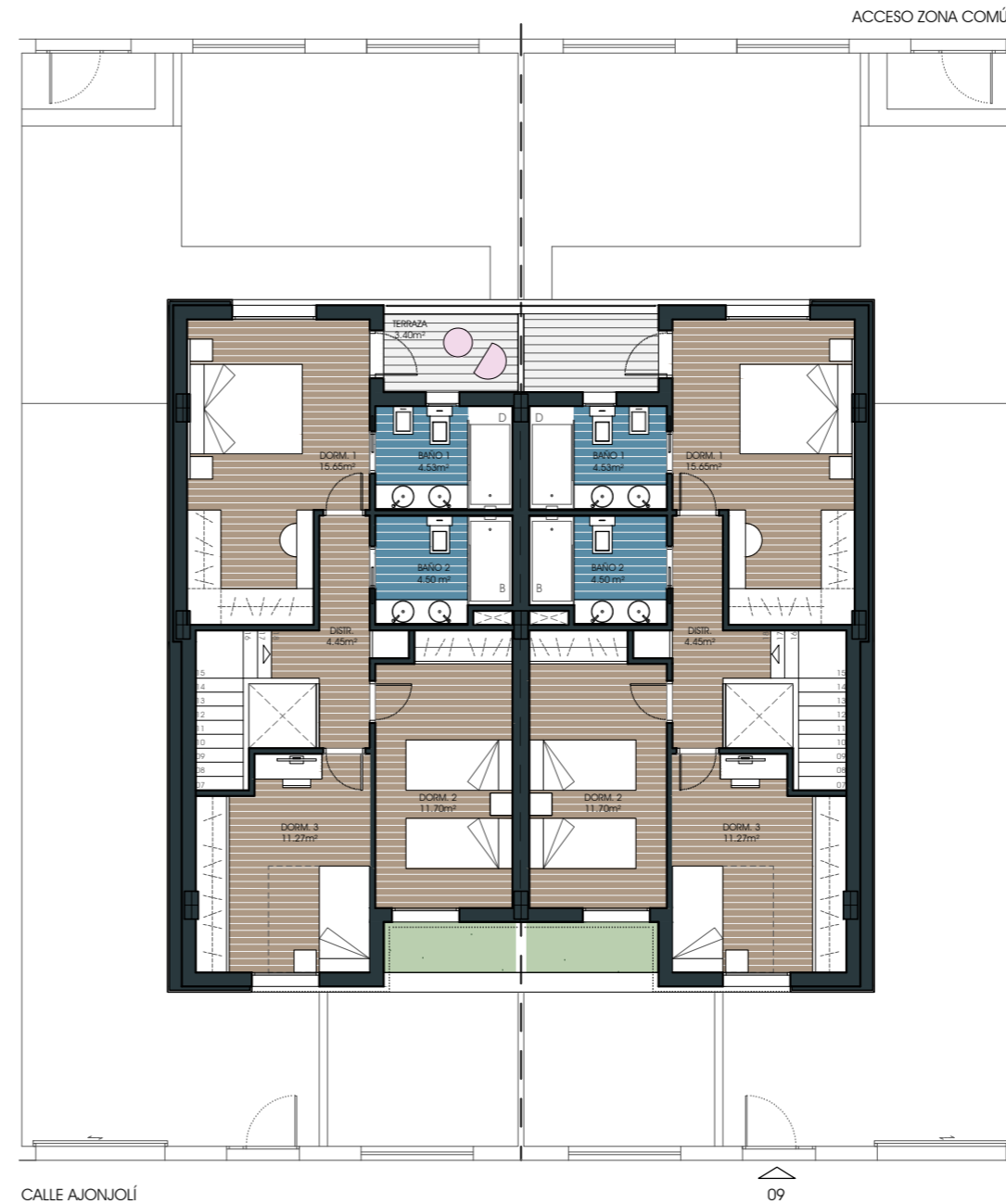

P. PRIMERA



CUADRO DE SUPERFICIES	
VIVIENDA TIPO	
PLANTA BAJA	
	SUPERFICIE (m²)
Vestibulo	3,17
Despacho	9,60
Aseo	1,80
Salón-Comedor-Cocina	35,50
SUPERFICIE ÚTIL P.BAJA	50,07
SUPERFICIE CONST. P.BAJA	67,47
PLANTA PRIMERA	
	SUPERFICIE (m²)
Distribuidor	4,45
Dormitorio 01	15,65
Baño 01	4,53
Baño 02	4,50
Dormitorio 02	12,12
Dormitorio 03	11,38
SUPERFICIE ÚTIL P.PRIMERA	52,63
SUPERFICIE CONST. P.PRIMERA	69,69
ZONAS EXTERIORES VIVIENDA	
	SUPERFICIE (m²)
Patio	100,64
Porche	9,30
Terraza	3,80
TOTALES	
	SUPERFICIE (m²)
SUPERFICIE ÚTIL	102,70
SUPERFICIE CONSTRUIDA	137,16
SUPERFICIE DE PARCELA PRIVATIVA	178,90



E 1:125

SR-GROUP
Arquitecto: Manuel E. Sánchez-Ramos López

*Este documento (tanto su parte gráfica como los datos relativos a superficies) tiene un carácter meramente orientativo, sin perjuicio de la información más exacta contenida en la documentación técnica del edificio. De igual manera con todo el mobiliario que se muestra en este plano, los datos referidos a superficies, distribución e hitos que pueden sufrir variaciones como consecuencia de exigencias comerciales, jurídicas, técnicas o de ejecución del proyectos. Toda la información referida en el R.D. 515/1989 de 21 de Abril y en el Decreto Andaluz 218/2005 de 11 de Octubre, de información al consumidor en compraventa y arrendamiento de viviendas de Andalucía, se encuentra a su disposición en nuestras oficinas.

PROMUEVE Y COMERCIALIZA:



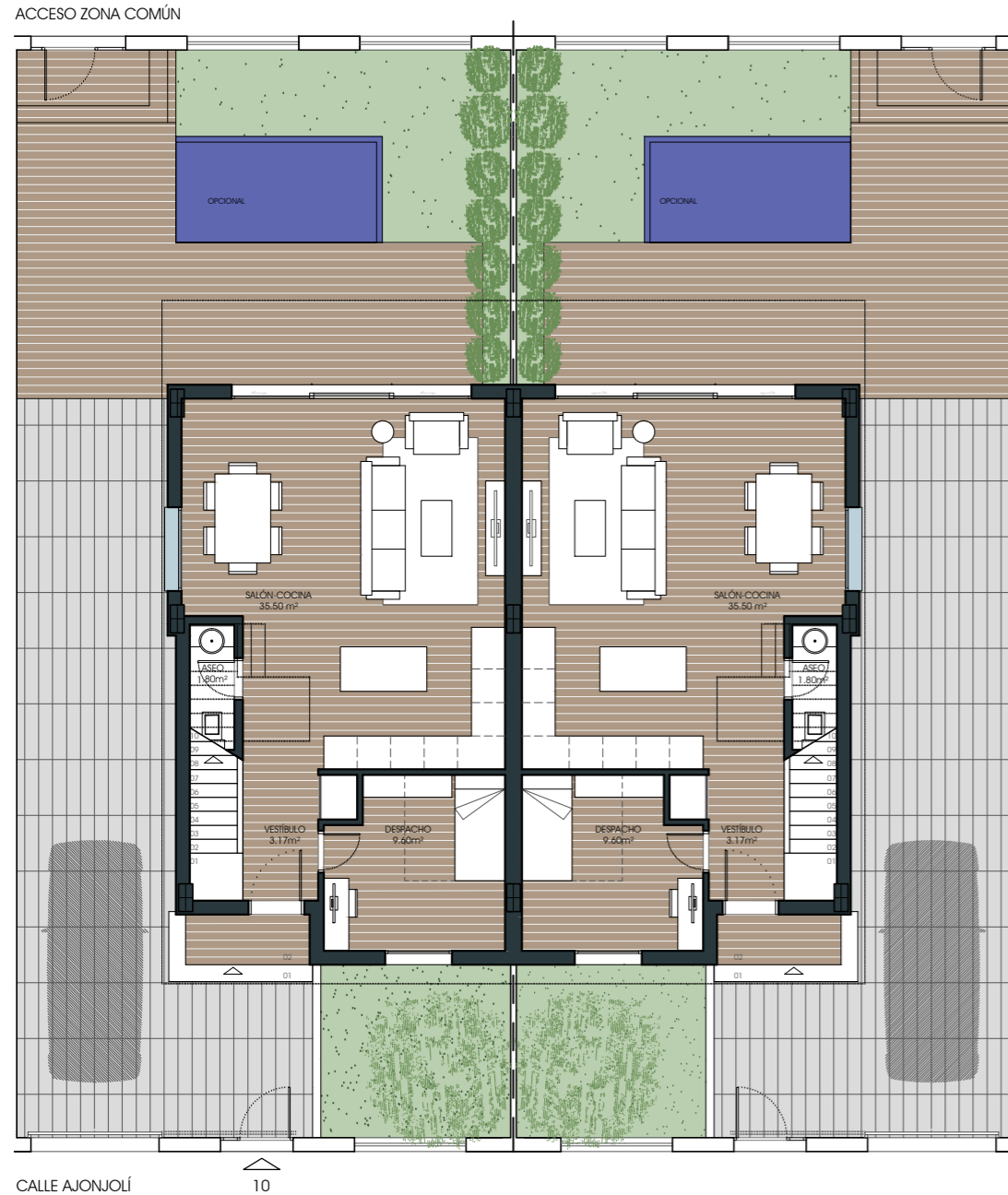

P. BAJA

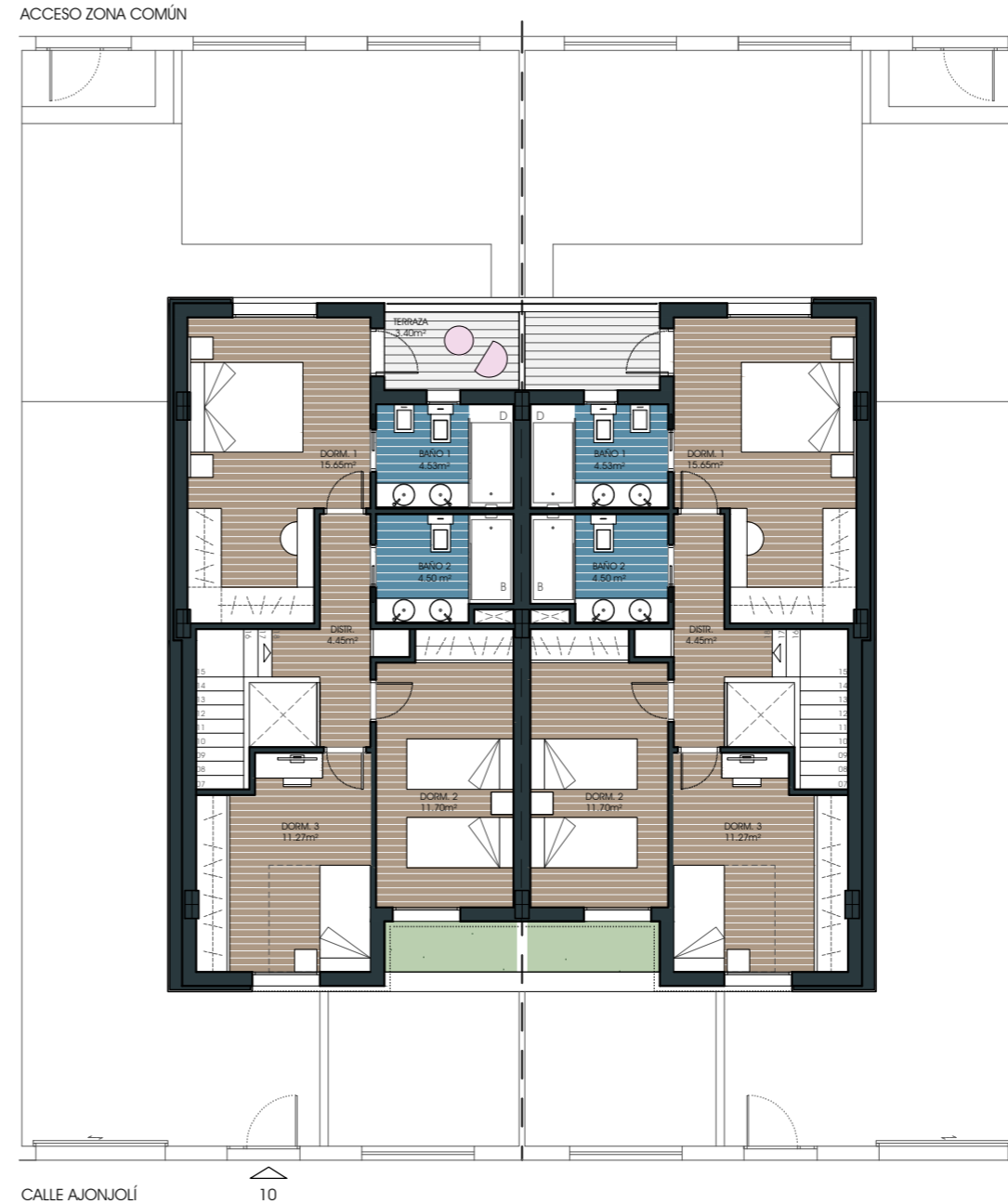

P. PRIMERA



CUADRO DE SUPERFICIES	
VIVIENDA TIPO	
PLANTA BAJA	SUPERFICIE (m²)
Vestibulo	3,17
Despacho	9,60
Aseo	1,80
Salón-Comedor-Cocina	35,50
SUPERFICIE ÚTIL P.BAJA	50,07
SUPERFICIE CONST. P.BAJA	67,47
PLANTA PRIMERA	SUPERFICIE (m²)
Distribuidor	4,45
Dormitorio 01	15,65
Baño 01	4,53
Baño 02	4,50
Dormitorio 02	12,12
Dormitorio 03	11,38
SUPERFICIE ÚTIL P.PRIMERA	52,63
SUPERFICIE CONST. P.PRIMERA	69,69
ZONAS EXTERIORES VIVIENDA	SUPERFICIE (m²)
Patio	100,64
Porche	9,30
Terraza	3,80
TOTALES	SUPERFICIE (m²)
SUPERFICIE ÚTIL	102,70
SUPERFICIE CONSTRUIDA	137,16
SUPERFICIE DE PARCELA PRIVATIVA	178,90



E 1:125

SR-GROUP
Arquitecto: Manuel E. Sánchez-Ramos López

*Este documento (tanto su parte gráfica como los datos relativos a superficies) tiene un carácter meramente orientativo, sin perjuicio de la información más exacta contenida en la documentación técnica del edificio. De igual manera con todo el mobiliario que se muestra en este plano, los datos referidos a superficies, distribución e hitos que pueden sufrir variaciones como consecuencia de exigencias comerciales, jurídicas, técnicas o de ejecución del proyectos. Toda la información referida en el R.D. 515/1989 de 21 de Abril y en el Decreto Andaluz 218/2005 de 11 de Octubre, de información al consumidor en compraventa y arrendamiento de viviendas de Andalucía, se encuentra a su disposición en nuestras oficinas.

PROMUEVE Y COMERCIALIZA:



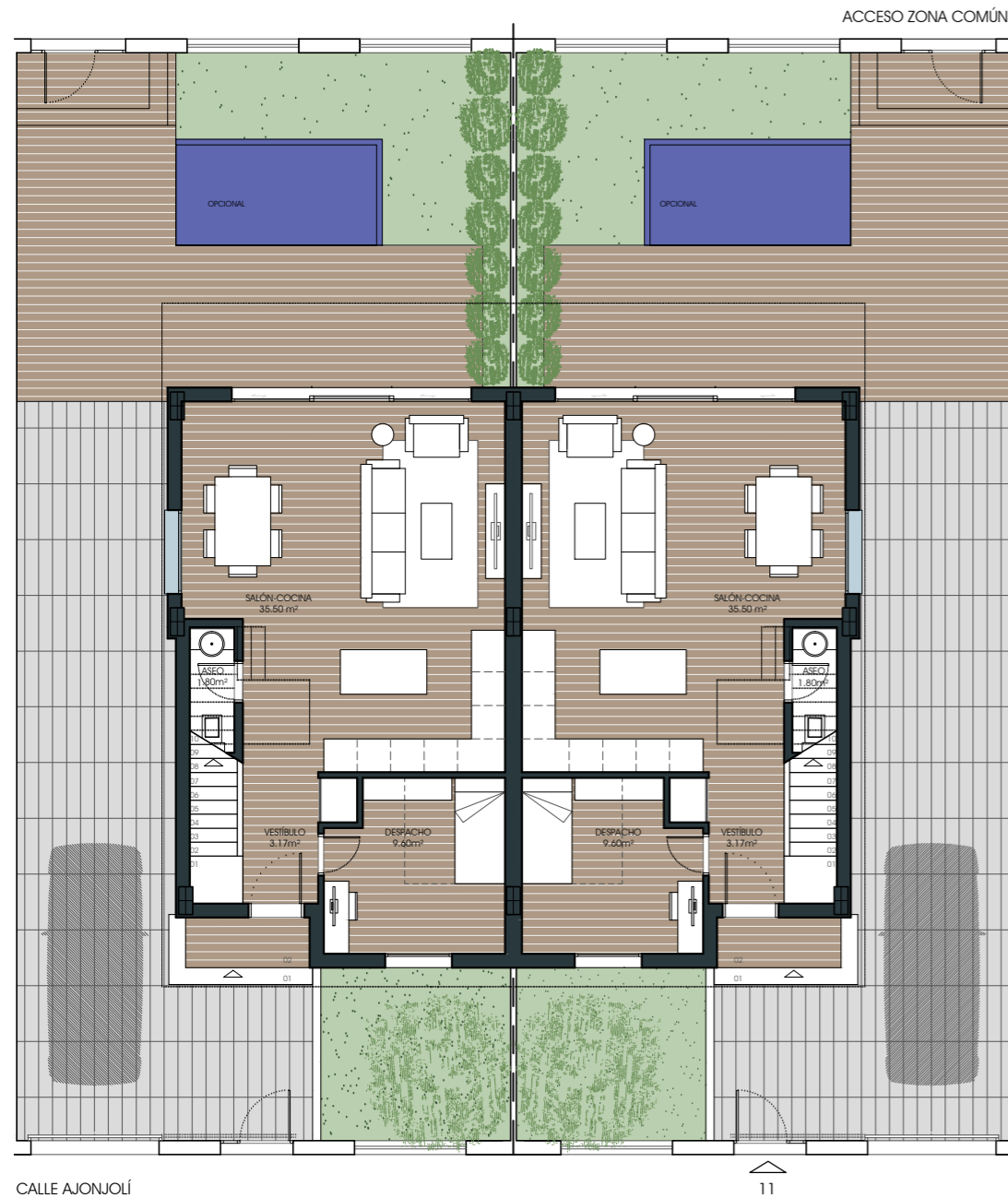

P. BAJA

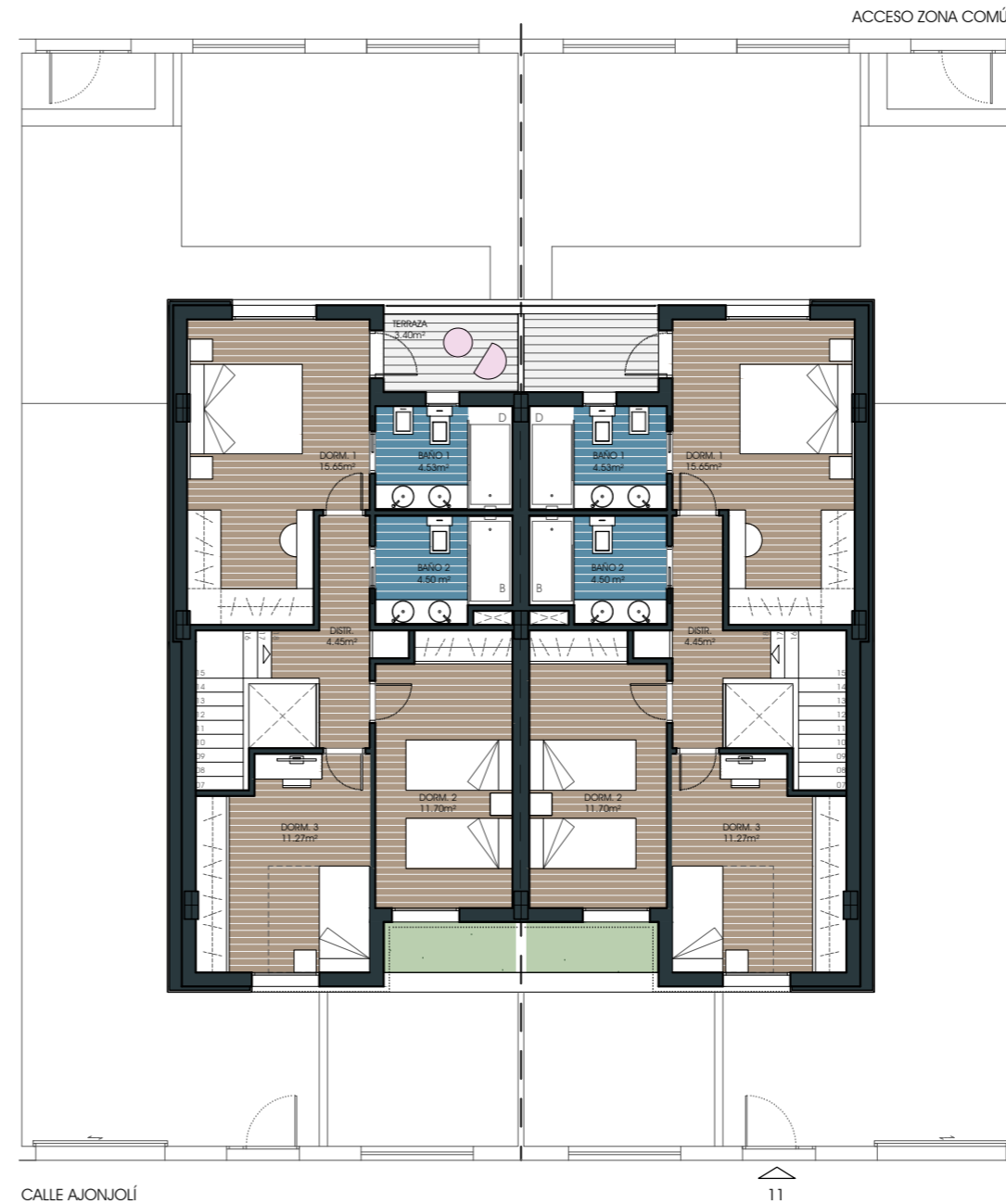

P. PRIMERA



CUADRO DE SUPERFICIES
VIVIENDA TIPO

PLANTA BAJA	SUPERFICIE (m²)
Vestíbulo	3,17
Despacho	9,60
Aseo	1,80
Salón-Comedor-Cocina	35,50
SUPERFICIE ÚTIL P. BAJA	50,07
SUPERFICIE CONST. P. BAJA	67,47
PLANTA PRIMERA	SUPERFICIE (m²)
Distribuidor	4,45
Dormitorio 01	15,65
Baño 01	4,53
Baño 02	4,50
Dormitorio 02	12,12
Dormitorio 03	11,38
SUPERFICIE ÚTIL P. PRIMERA	52,63
SUPERFICIE CONST. P. PRIMERA	69,69
ZONAS EXTERIORES VIVIENDA	SUPERFICIE (m²)
Patio	100,64
Porche	9,30
Terraza	3,80
TOTALES	SUPERFICIE (m²)
SUPERFICIE ÚTIL	102,70
SUPERFICIE CONSTRUIDA	137,16
SUPERFICIE DE PARCELA PRIVATIVA	178,90



E 1:125

SR-GROUP
Arquitecto: Manuel E. Sánchez-Ramos López

*Este documento (tanto su parte gráfica como los datos relativos a superficies) tiene un carácter meramente orientativo, sin perjuicio de la información más exacta contenida en la documentación técnica del edificio. De igual manera con todo el mobiliario que se muestra en este plano, los datos referidos a superficies, distribución e hitos que pueden sufrir variaciones como consecuencia de exigencias comerciales, jurídicas, técnicas o de ejecución del proyectos. Toda la información referida en el R.D. 515/1989 de 21 de Abril y en el Decreto Andaluz 218/2005 de 11 de Octubre, de información al consumidor en compraventa y arrendamiento de viviendas de Andalucía, se encuentra a su disposición en nuestras oficinas.

PROMUEVE Y COMERCIALIZA:





ACCESO ZONA COMÚN

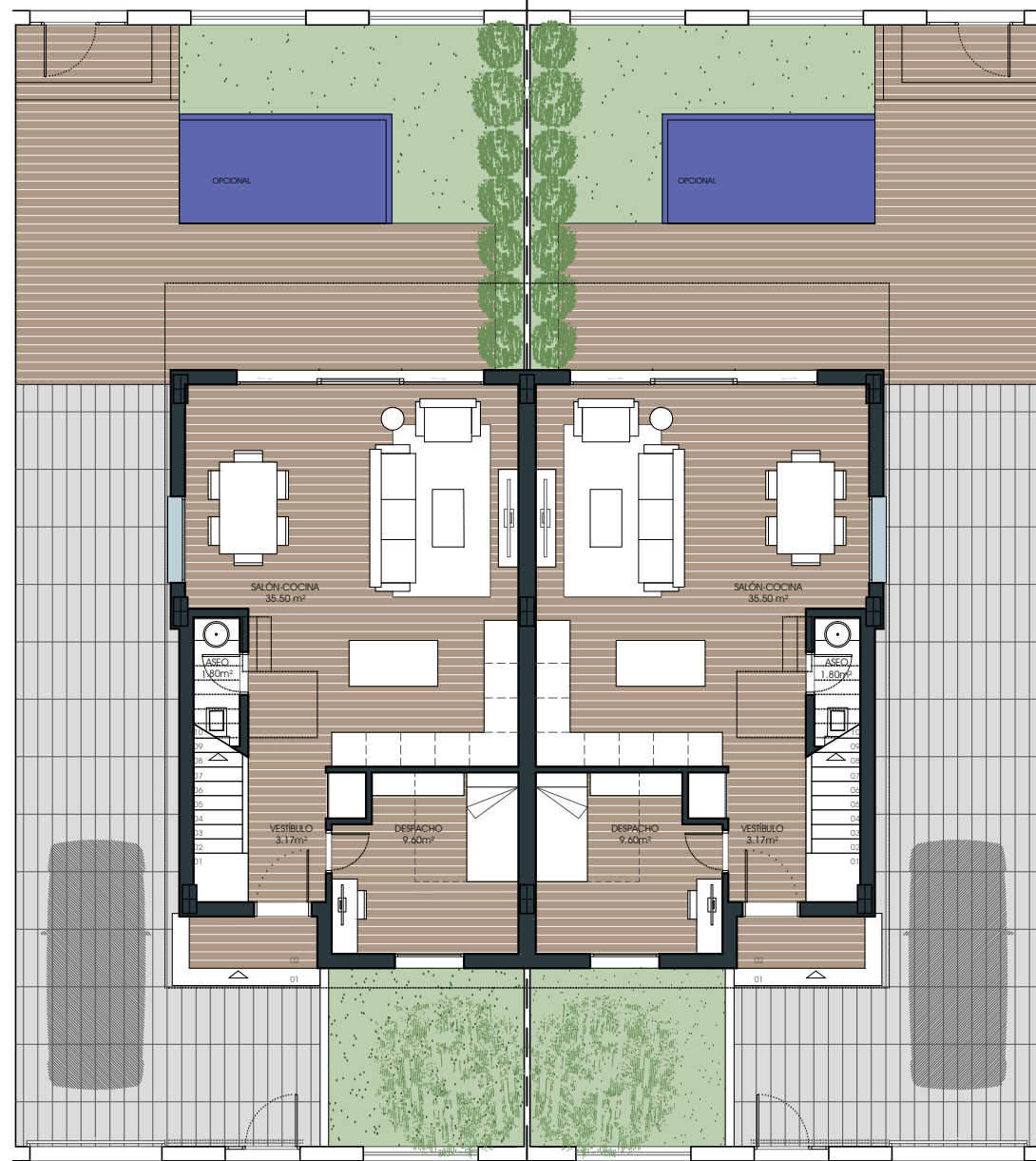

CALLE AJONJOLÍ 12

P. BAJA

ACCESO ZONA COMÚN

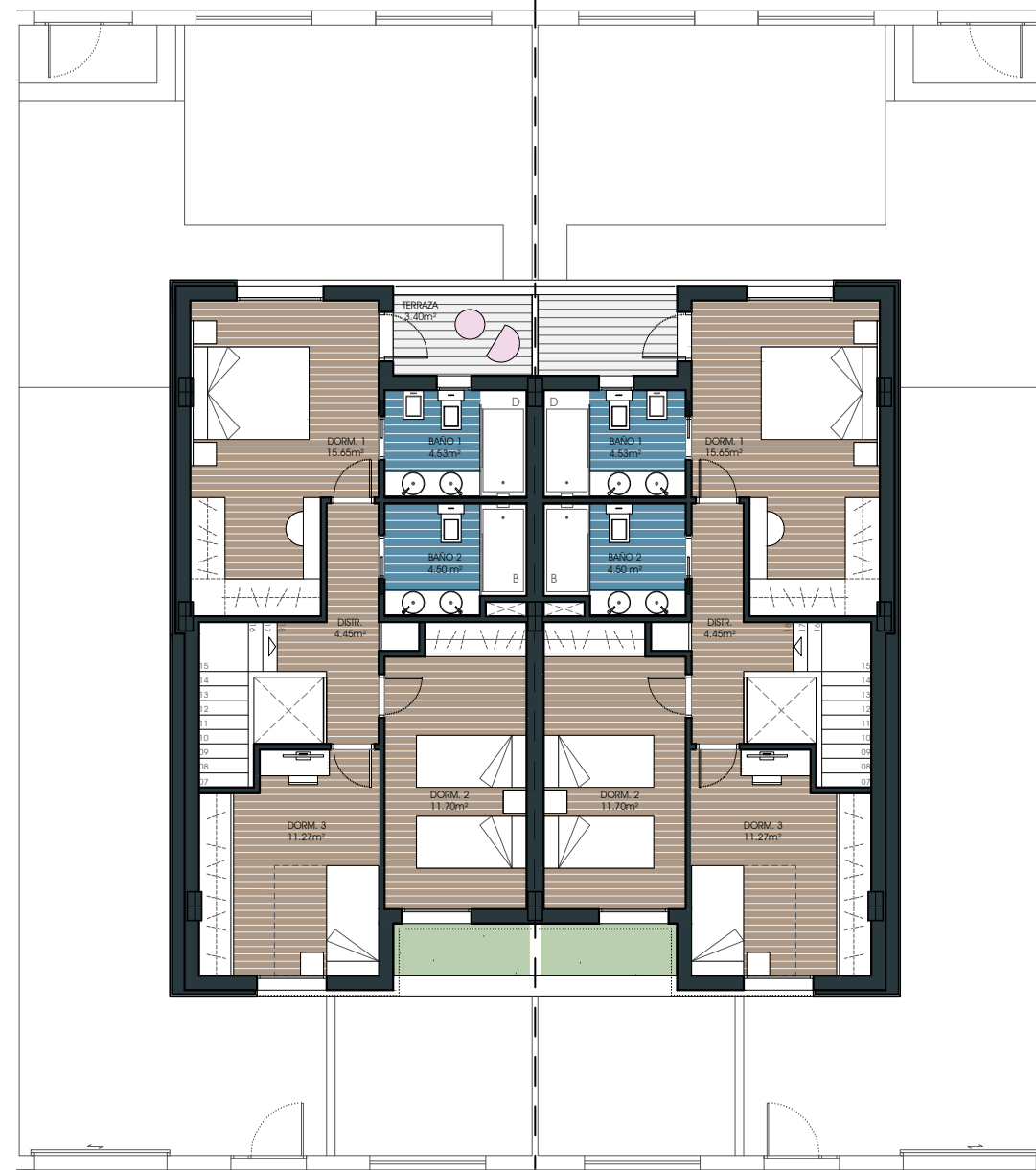

CALLE AJONJOLÍ 12

P. PRIMERA



E 1:125

SR-GROUP
Arquitecto: Manuel E. Sánchez-Ramos López

*Este documento (tanto su parte gráfica como los datos relativos a superficies) tiene un carácter meramente orientativo, sin perjuicio de la información más exacta contenida en la documentación técnica del edificio. De igual manera con todo el mobiliario que se muestra en este plano, los datos referidos a superficies, distribución e hitos que pueden sufrir variaciones como consecuencia de exigencias comerciales, jurídicas, técnicas o de ejecución del proyectos. Toda la información referida en el R.D. 515/1989 de 21 de Abril y en el Decreto Andaluz 218/2005 de 11 de Octubre, de información al consumidor en compraventa y arrendamiento de viviendas de Andalucía, se encuentra a su disposición en nuestras oficinas.



CUADRO DE SUPERFICIES VIVIENDA TIPO

PLANTA BAJA	SUPERFICIE (m²)
Vestibulo	3,17
Despacho	9,60
Aseo	1,80
Salón-Comedor-Cocina	35,50
SUPERFICIE ÚTIL P.BAJA	50,07
SUPERFICIE CONST. P.BAJA	67,47
PLANTA PRIMERA	SUPERFICIE (m²)
Distribuidor	4,45
Dormitorio 01	15,65
Baño 01	4,53
Baño 02	4,50
Dormitorio 02	12,12
Dormitorio 03	11,38
SUPERFICIE ÚTIL P.PRIMERA	52,63
SUPERFICIE CONST. P.PRIMERA	69,69
ZONAS EXTERIORES VIVIENDA	SUPERFICIE (m²)
Patio	100,64
Porche	9,30
Terraza	3,80
TOTALES	SUPERFICIE (m²)
SUPERFICIE ÚTIL	102,70
SUPERFICIE CONSTRUIDA	137,16
SUPERFICIE DE PARCELA PRIVATIVA	178,90

PROMUEVE Y COMERCIALIZA:



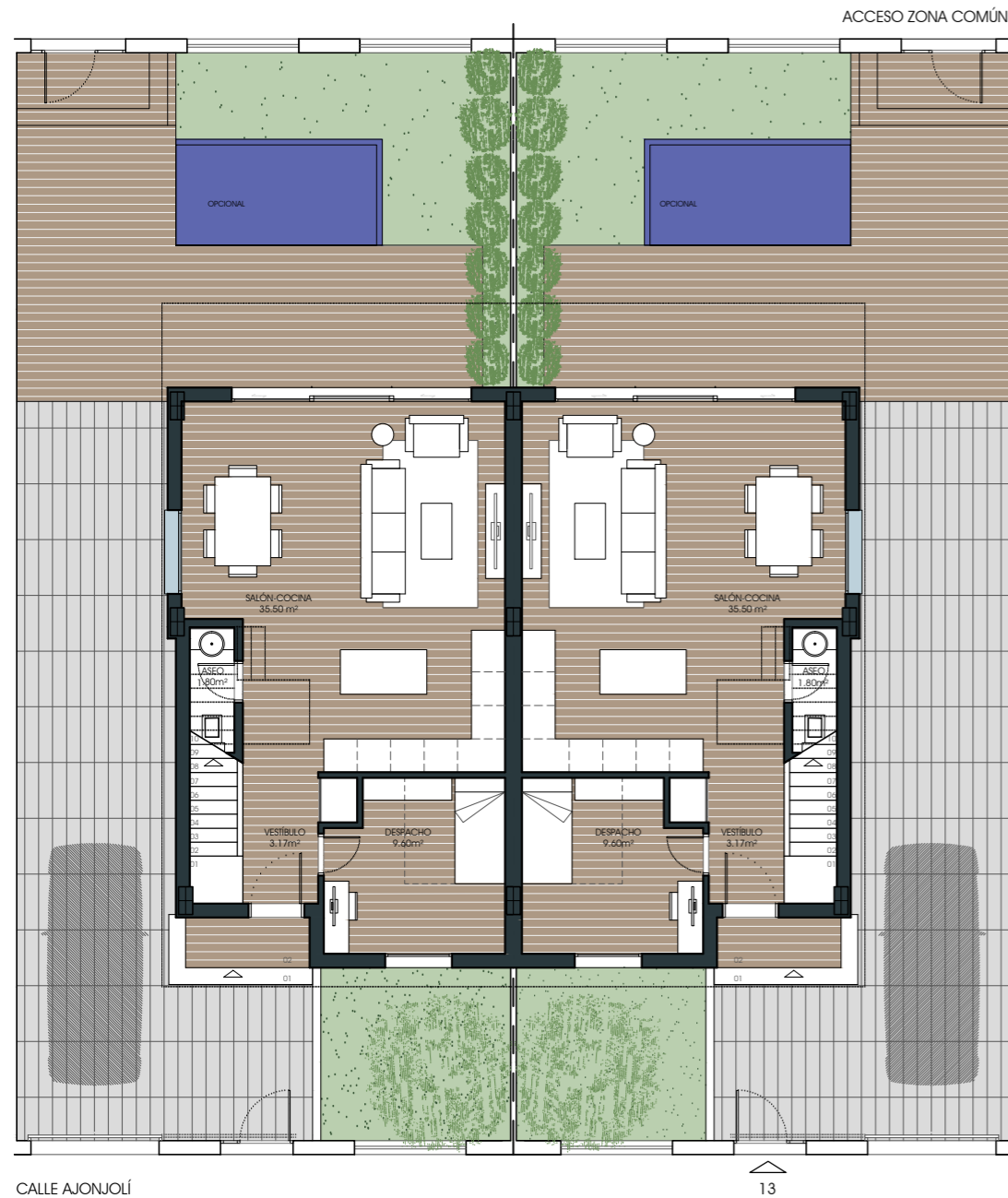

P. BAJA

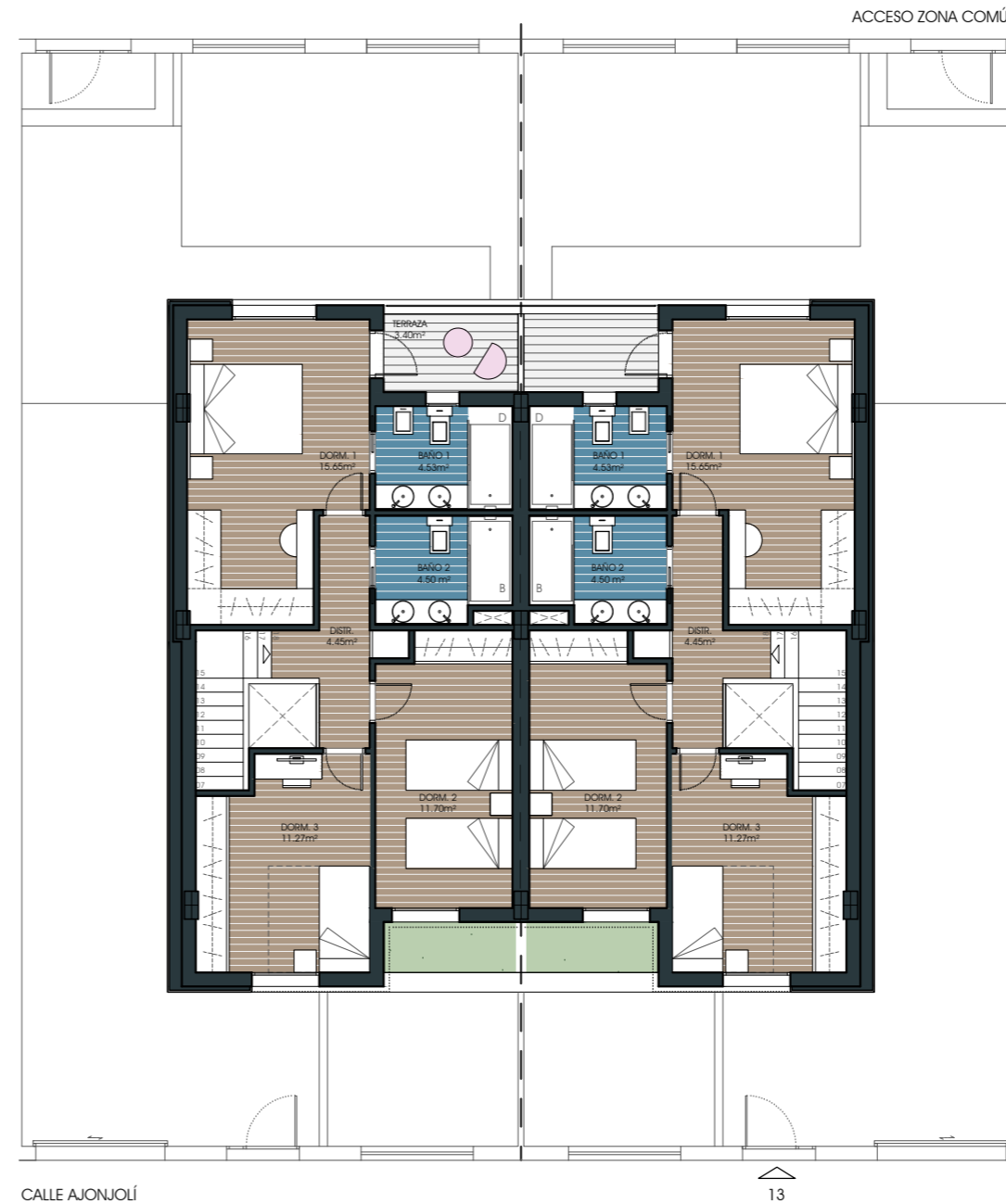

P. PRIMERA



CUADRO DE SUPERFICIES	
VIVIENDA TIPO	
PLANTA BAJA	
	SUPERFICIE (m²)
Vestibulo	3,17
Despacho	9,60
Aseo	1,80
Salón-Comedor-Cocina	35,50
SUPERFICIE ÚTIL P.BAJA	50,07
SUPERFICIE CONST. P.BAJA	67,47
PLANTA PRIMERA	
	SUPERFICIE (m²)
Distribuidor	4,45
Dormitorio 01	15,65
Baño 01	4,53
Baño 02	4,50
Dormitorio 02	12,12
Dormitorio 03	11,38
SUPERFICIE ÚTIL P.PRIMERA	52,63
SUPERFICIE CONST. P.PRIMERA	69,69
ZONAS EXTERIORES VIVIENDA	
	SUPERFICIE (m²)
Patio	100,64
Porche	9,30
Terraza	3,80
TOTALES	
	SUPERFICIE (m²)
SUPERFICIE ÚTIL	102,70
SUPERFICIE CONSTRUIDA	137,16
SUPERFICIE DE PARCELA PRIVATIVA	178,90



E 1:125

SR-GROUP
Arquitecto: Manuel E. Sánchez-Ramos López

*Este documento (tanto su parte gráfica como los datos relativos a superficies) tiene un carácter meramente orientativo, sin perjuicio de la información más exacta contenida en la documentación técnica del edificio. De igual manera con todo el mobiliario que se muestra en este plano, los datos referidos a superficies, distribución e hitos que pueden sufrir variaciones como consecuencia de exigencias comerciales, jurídicas, técnicas o de ejecución del proyectos. Toda la información referida en el R.D. 515/1989 de 21 de Abril y en el Decreto Andaluz 218/2005 de 11 de Octubre, de información al consumidor en compraventa y arrendamiento de viviendas de Andalucía, se encuentra a su disposición en nuestras oficinas.

PROMUEVE Y COMERCIALIZA:



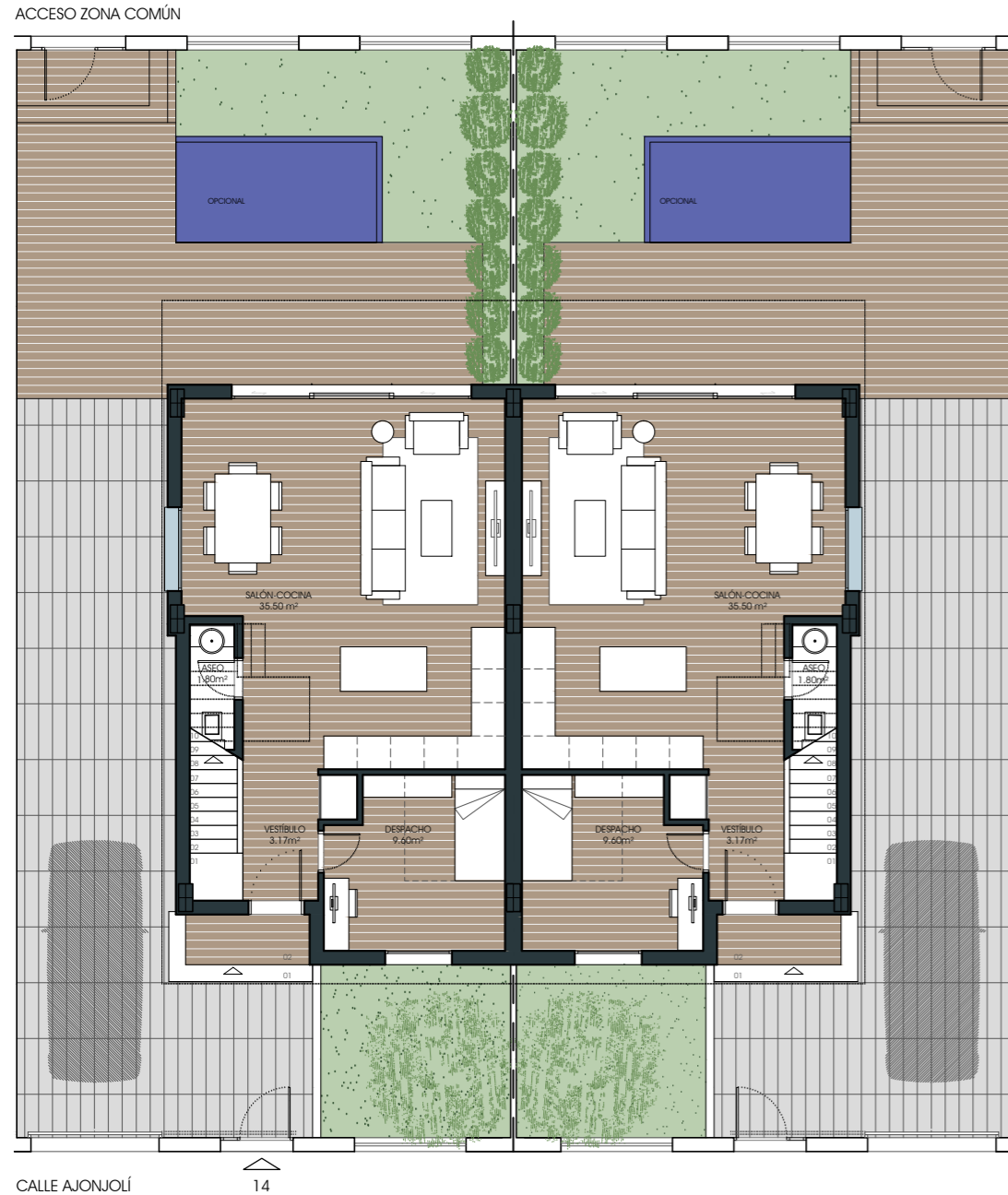

P. BAJA

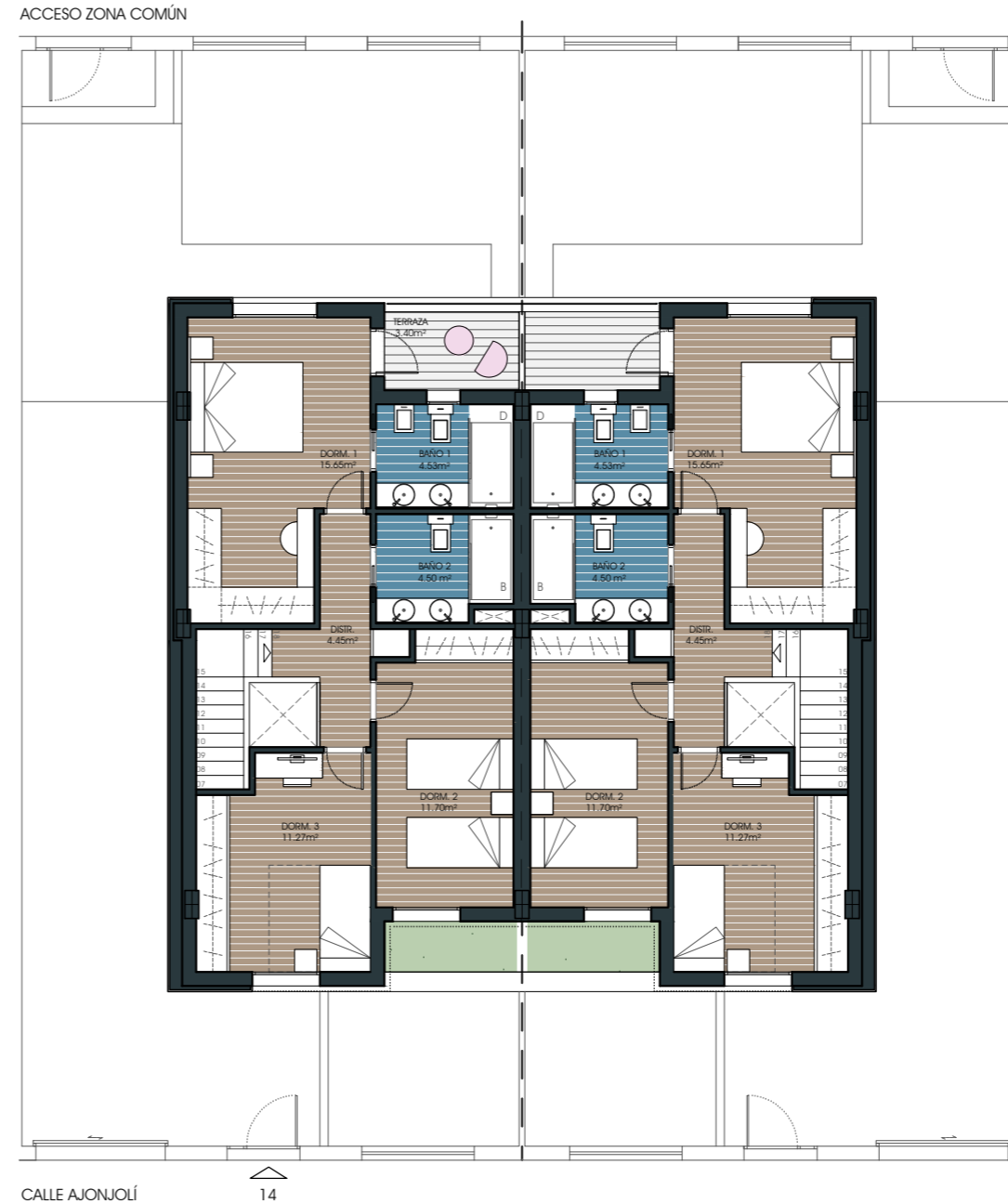

P. PRIMERA



CUADRO DE SUPERFICIES	
VIVIENDA TIPO	
PLANTA BAJA	
Vestibulo	3,17
Despacho	9,60
Aseo	1,80
Salón-Comedor-Cocina	35,50
SUPERFICIE ÚTIL P.BAJA	50,07
SUPERFICIE CONST. P.BAJA	67,47
PLANTA PRIMERA	
Distribuidor	4,45
Dormitorio 01	15,65
Baño 01	4,53
Baño 02	4,50
Dormitorio 02	12,12
Dormitorio 03	11,38
SUPERFICIE ÚTIL P.PRIMERA	52,63
SUPERFICIE CONST. P.PRIMERA	69,69
ZONAS EXTERIORES VIVIENDA	
Patio	100,64
Porche	9,30
Terraza	3,80
TOTALES	
SUPERFICIE ÚTIL	102,70
SUPERFICIE CONSTRUIDA	137,16
SUPERFICIE DE PARCELA PRIVATIVA	178,90



E 1:125

SR-GROUP
Arquitecto: Manuel E. Sánchez-Ramos López

*Este documento (tanto su parte gráfica como los datos relativos a superficies) tiene un carácter meramente orientativo, sin perjuicio de la información más exacta contenida en la documentación técnica del edificio. De igual manera con todo el mobiliario que se muestra en este plano, los datos referidos a superficies, distribución e hitos que pueden sufrir variaciones como consecuencia de exigencias comerciales, jurídicas, técnicas o de ejecución del proyectos. Toda la información referida en el R.D. 515/1989 de 21 de Abril y en el Decreto Andaluz 218/2005 de 11 de Octubre, de información al consumidor en compraventa y arrendamiento de viviendas de Andalucía, se encuentra a su disposición en nuestras oficinas.

PROMUEVE Y COMERCIALIZA:



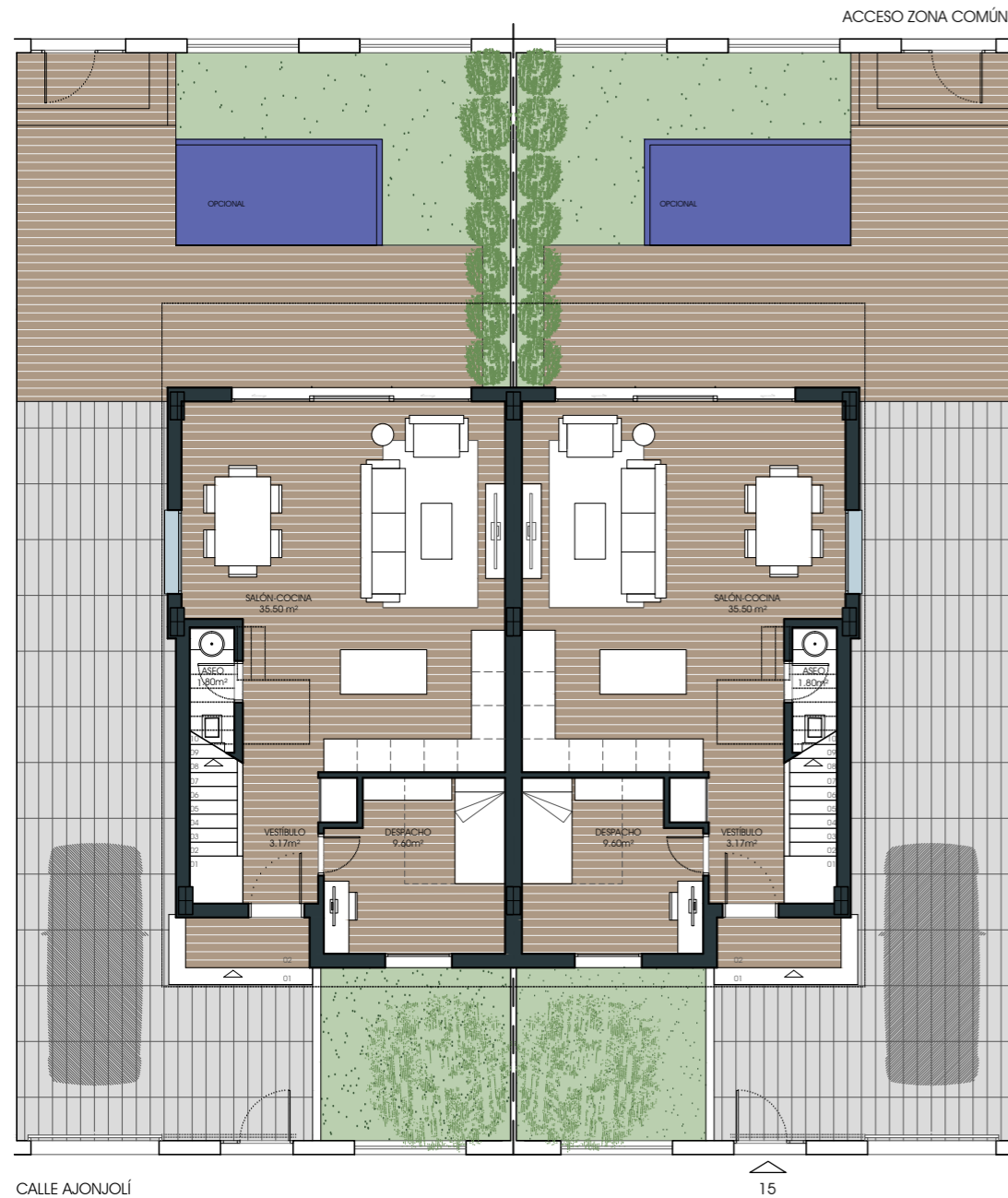

P. BAJA

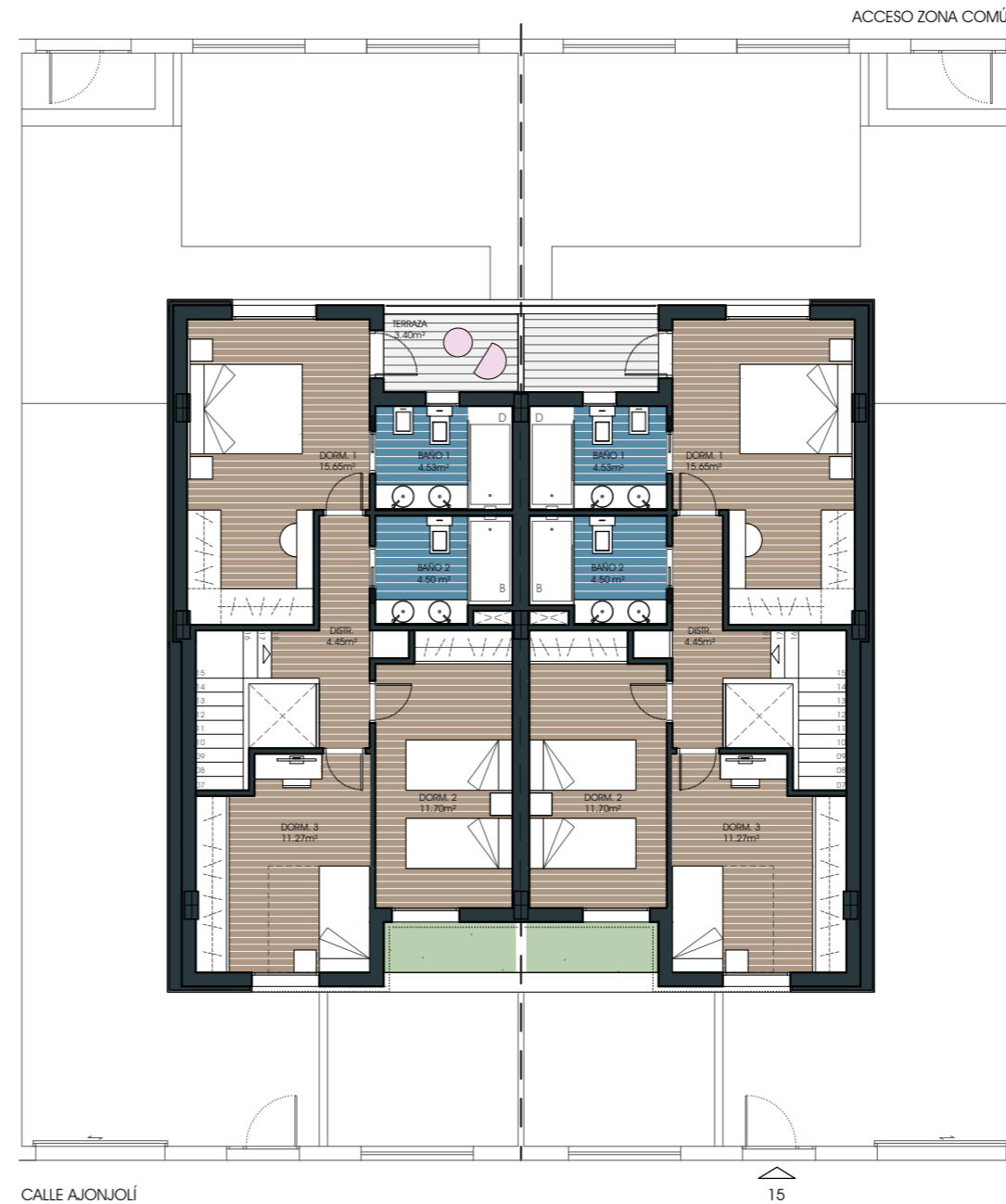

P. PRIMERA



CUADRO DE SUPERFICIES	
VIVIENDA TIPO	
PLANTA BAJA	
Vestibulo	3,17
Despacho	9,60
Aseo	1,80
Salón-Comedor-Cocina	35,50
SUPERFICIE ÚTIL P.BAJA	50,07
SUPERFICIE CONST. P.BAJA	67,47
PLANTA PRIMERA	
Distribuidor	4,45
Dormitorio 01	15,65
Baño 01	4,53
Baño 02	4,50
Dormitorio 02	12,12
Dormitorio 03	11,38
SUPERFICIE ÚTIL P.PRIMERA	52,63
SUPERFICIE CONST. P.PRIMERA	69,69
ZONAS EXTERIORES VIVIENDA	
Patio	100,64
Porche	9,30
Terraza	3,80
TOTALES	
SUPERFICIE ÚTIL	102,70
SUPERFICIE CONSTRUIDA	137,16
SUPERFICIE DE PARCELA PRIVATIVA	178,90



E 1:125

SR-GROUP
Arquitecto: Manuel E. Sánchez-Ramos López

*Este documento (tanto su parte gráfica como los datos relativos a superficies) tiene un carácter meramente orientativo, sin perjuicio de la información más exacta contenida en la documentación técnica del edificio. De igual manera con todo el mobiliario que se muestra en este plano, los datos referidos a superficies, distribución e hitos que pueden sufrir variaciones como consecuencia de exigencias comerciales, jurídicas, técnicas o de ejecución del proyectos. Toda la información referida en el R.D. 515/1989 de 21 de Abril y en el Decreto Andaluz 218/2005 de 11 de Octubre, de información al consumidor en compraventa y arrendamiento de viviendas de Andalucía, se encuentra a su disposición en nuestras oficinas.

PROMUEVE Y COMERCIALIZA:





ACCESO ZONA COMÚN

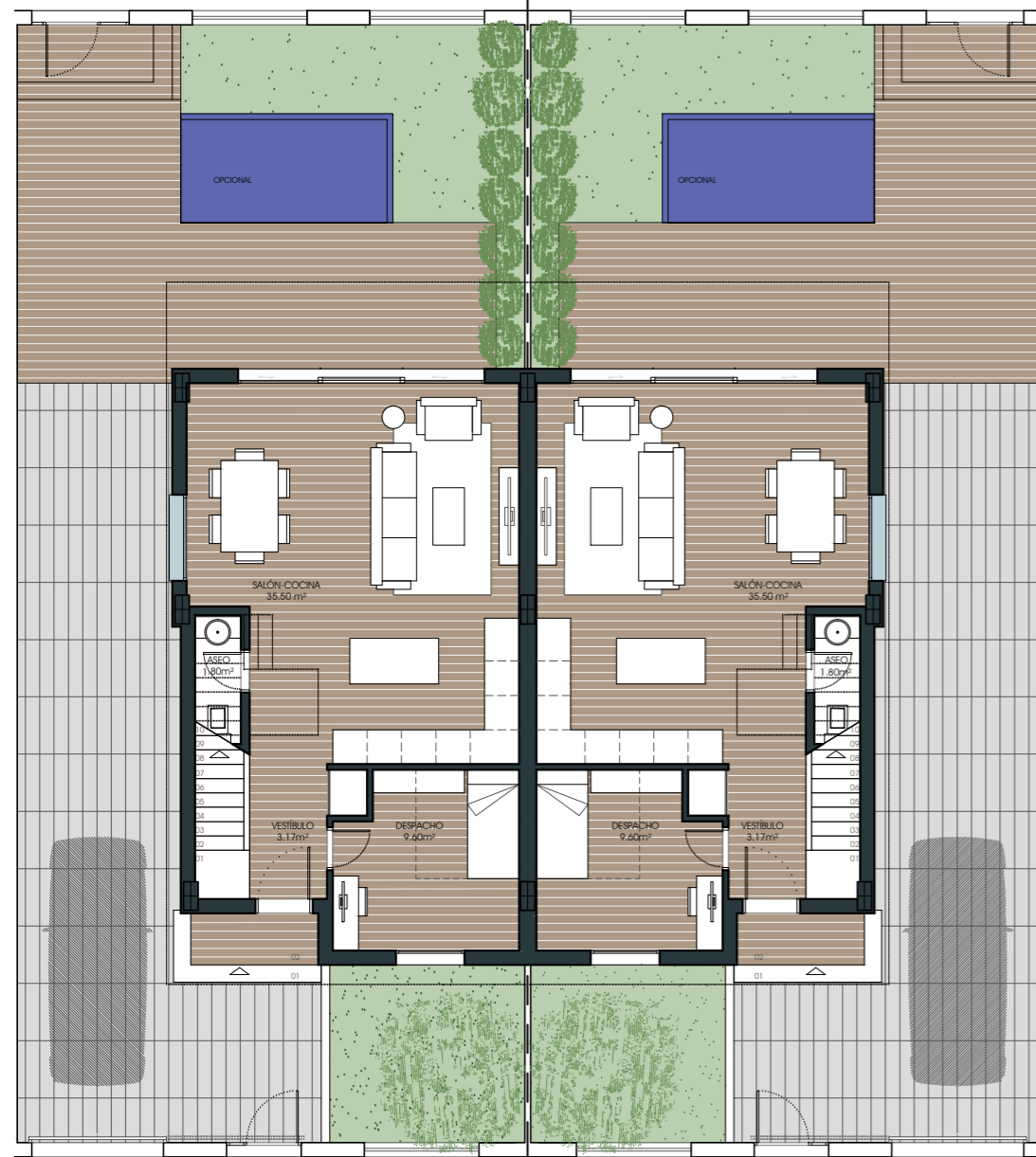

CALLE ASTROLABIO 16

P. BAJA

ACCESO ZONA COMÚN

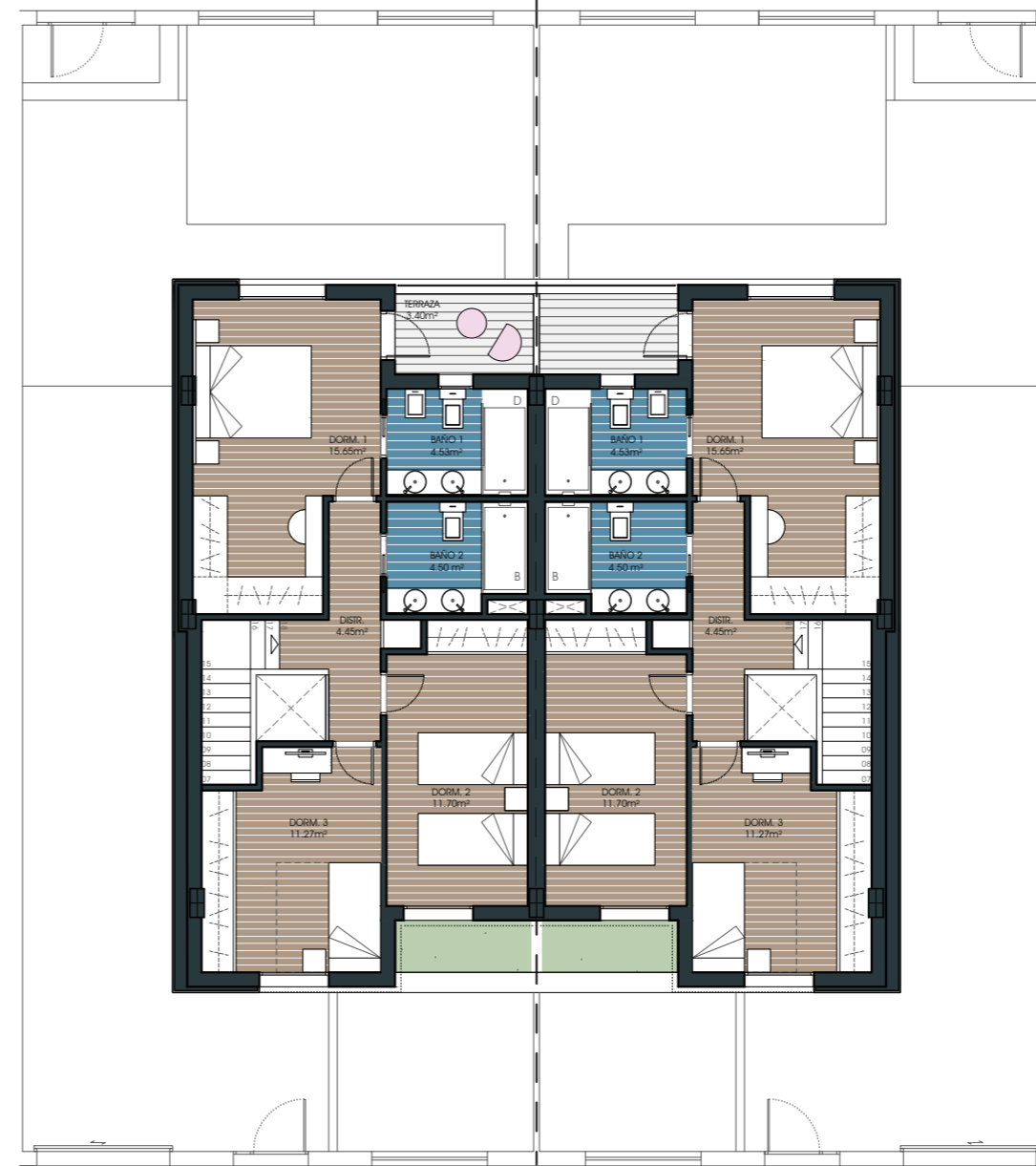

CALLE ASTROLABIO 16

P. PRIMERA



CUADRO DE SUPERFICIES VIVIENDA TIPO

PLANTA BAJA	SUPERFICIE (m²)
Vestíbulo	3,17
Despacho	9,60
Aseo	1,80
Salón-Comedor-Cocina	35,50
SUPERFICIE ÚTIL P.BAJA	50,07
SUPERFICIE CONST. P.BAJA	67,47
PLANTA PRIMERA	SUPERFICIE (m²)
Distribuidor	4,45
Dormitorio 01	15,65
Baño 01	4,53
Baño 02	4,50
Dormitorio 02	12,12
Dormitorio 03	11,38
SUPERFICIE ÚTIL P.PRIMERA	52,63
SUPERFICIE CONST. P.PRIMERA	69,69
ZONAS EXTERIORES VIVIENDA	SUPERFICIE (m²)
Patio	100,64
Porche	9,30
Terraza	3,80
TOTALES	SUPERFICIE (m²)
SUPERFICIE ÚTIL	102,70
SUPERFICIE CONSTRUIDA	137,16
SUPERFICIE DE PARCELA PRIVATIVA	178,90

0 1 2 3 4 5 10

E 1:125

SR-GROUP
Arquitecto: Manuel E. Sánchez-Ramos López

*Este documento (tanto su parte gráfica como los datos relativos a superficies) tiene un carácter meramente orientativo, sin perjuicio de la información más exacta contenida en la documentación técnica del edificio. De igual manera con todo el mobiliario que se muestra en este plano, los datos referidos a superficies, distribución e hitos que pueden sufrir variaciones como consecuencia de exigencias comerciales, jurídicas, técnicas o de ejecución del proyectos. Toda la información referida en el R.D. 515/1989 de 21 de Abril y en el Decreto Andaluz 218/2005 de 11 de Octubre, de información al consumidor en compraventa y arrendamiento de viviendas de Andalucía, se encuentra a su disposición en nuestras oficinas.

PROMUEVE Y COMERCIALIZA:



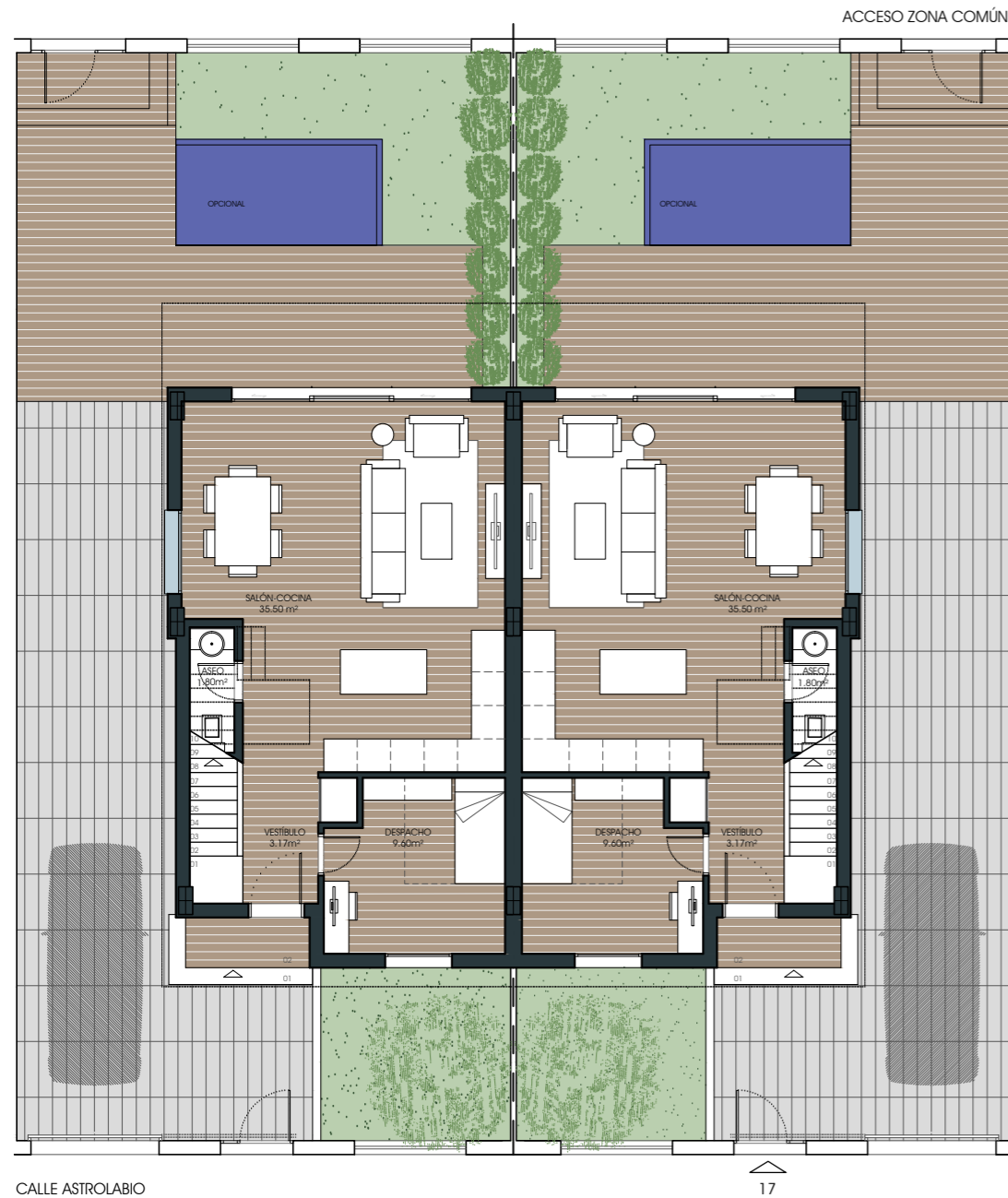

P. BAJA

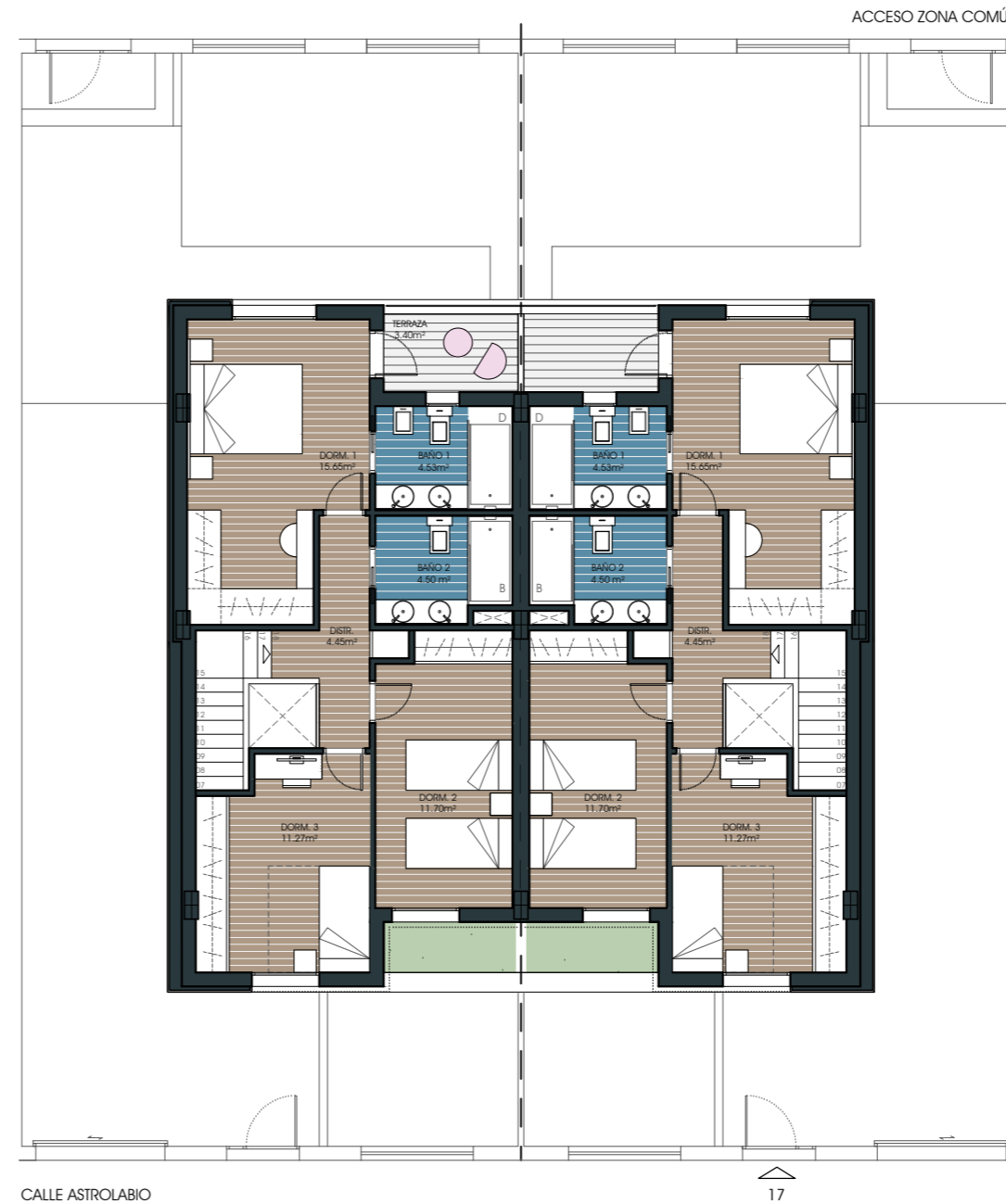

P. PRIMERA



CUADRO DE SUPERFICIES	
VIVIENDA TIPO	
PLANTA BAJA	
Vestibulo	3,17
Despacho	9,60
Aseo	1,80
Salón-Comedor-Cocina	35,50
SUPERFICIE ÚTIL P.BAJA	50,07
SUPERFICIE CONST. P.BAJA	67,47
PLANTA PRIMERA	
Distribuidor	4,45
Dormitorio 01	15,65
Baño 01	4,53
Baño 02	4,50
Dormitorio 02	12,12
Dormitorio 03	11,38
SUPERFICIE ÚTIL P.PRIMERA	52,63
SUPERFICIE CONST. P.PRIMERA	69,69
ZONAS EXTERIORES VIVIENDA	
Patio	100,64
Porche	9,30
Terraza	3,80
TOTALES	
SUPERFICIE ÚTIL	102,70
SUPERFICIE CONSTRUIDA	137,16
SUPERFICIE DE PARCELA PRIVATIVA	178,90



E 1:125

SR-GROUP
Arquitecto: Manuel E. Sánchez-Ramos López

*Este documento (tanto su parte gráfica como los datos relativos a superficies) tiene un carácter meramente orientativo, sin perjuicio de la información más exacta contenida en la documentación técnica del edificio. De igual manera con todo el mobiliario que se muestra en este plano, los datos referidos a superficies, distribución e hitos que pueden sufrir variaciones como consecuencia de exigencias comerciales, jurídicas, técnicas o de ejecución del proyectos. Toda la información referida en el R.D. 515/1989 de 21 de Abril y en el Decreto Andaluz 218/2005 de 11 de Octubre, de información al consumidor en compraventa y arrendamiento de viviendas de Andalucía, se encuentra a su disposición en nuestras oficinas.

PROMUEVE Y COMERCIALIZA:





ACCESO ZONA COMÚN

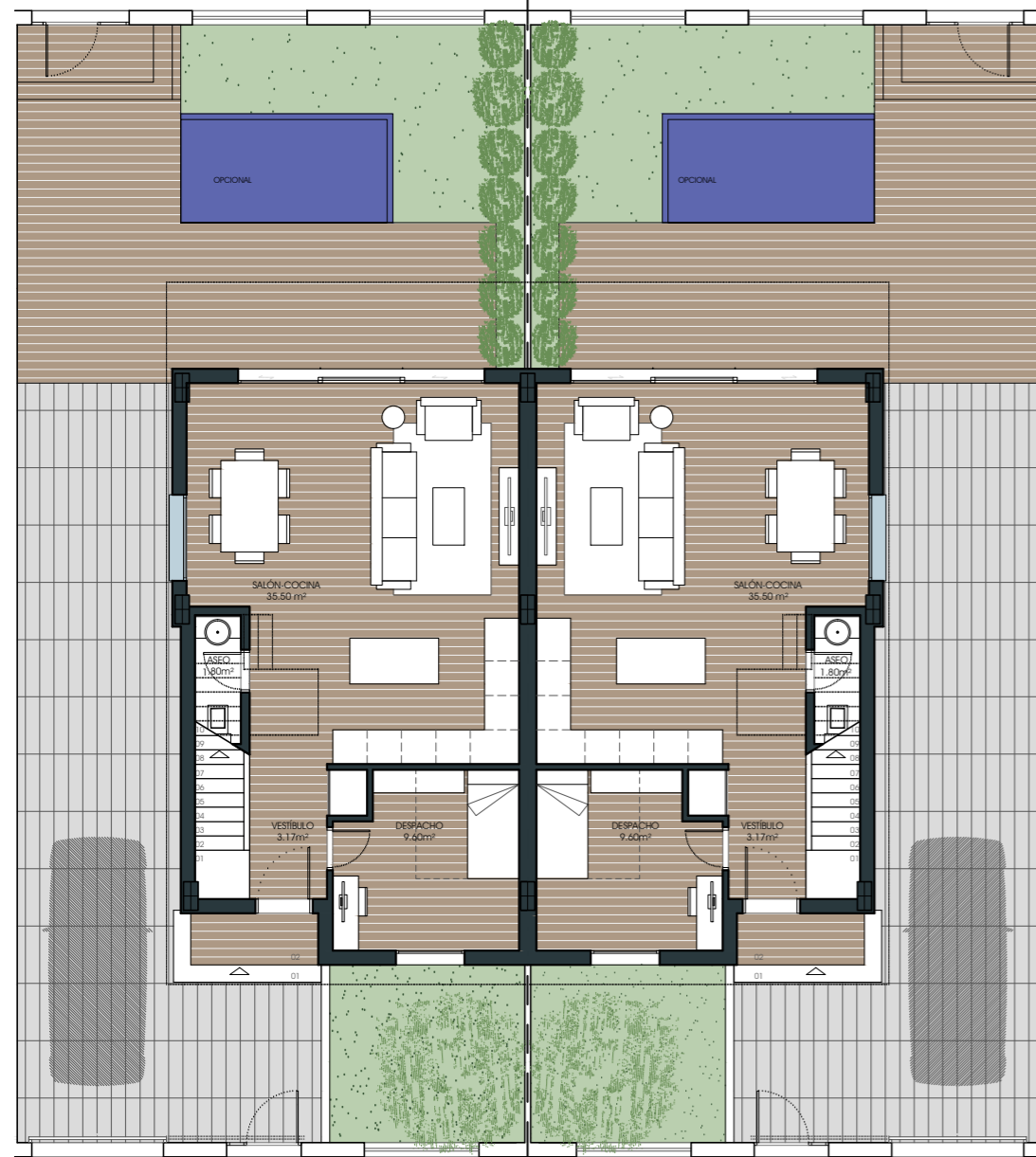

CALLE ASTROLABIO 18

P. BAJA

ACCESO ZONA COMÚN

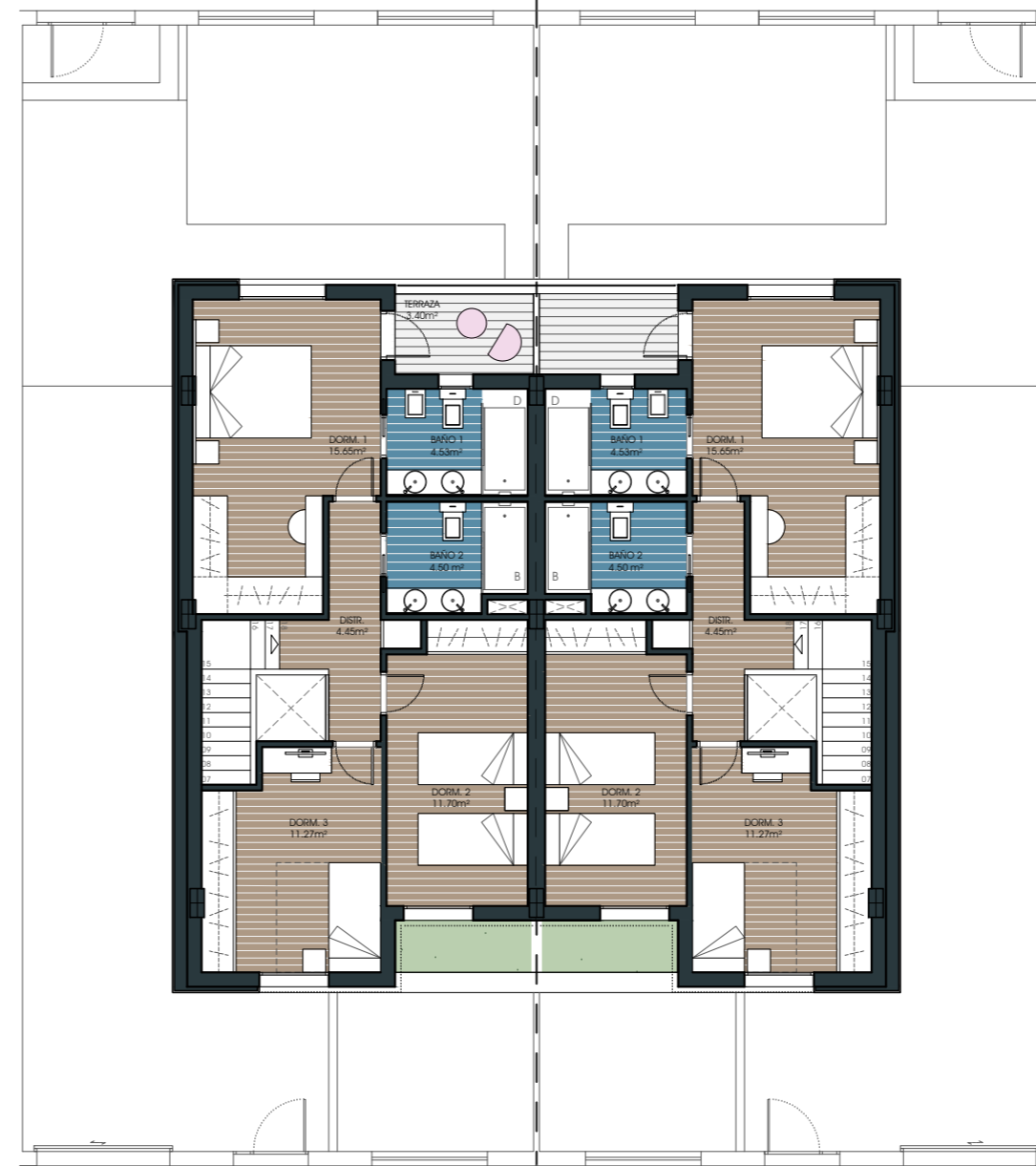

CALLE ASTROLABIO 18

P. PRIMERA



CUADRO DE SUPERFICIES VIVIENDA TIPO

PLANTA BAJA	SUPERFICIE (m²)
Vestibulo	3,17
Despacho	9,60
Aseo	1,80
Salón-Comedor-Cocina	35,50
SUPERFICIE ÚTIL P.BAJA	50,07
SUPERFICIE CONST. P.BAJA	67,47
PLANTA PRIMERA	SUPERFICIE (m²)
Distribuidor	4,45
Dormitorio 01	15,65
Baño 01	4,53
Baño 02	4,50
Dormitorio 02	12,12
Dormitorio 03	11,38
SUPERFICIE ÚTIL P.PRIMERA	52,63
SUPERFICIE CONST. P.PRIMERA	69,69
ZONAS EXTERIORES VIVIENDA	SUPERFICIE (m²)
Patio	100,64
Porche	9,30
Terraza	3,80
TOTALES	SUPERFICIE (m²)
SUPERFICIE ÚTIL	102,70
SUPERFICIE CONSTRUIDA	137,16
SUPERFICIE DE PARCELA PRIVATIVA	178,90



E 1:125

SR-GROUP
Arquitecto: Manuel E. Sánchez-Ramos López

*Este documento (tanto su parte gráfica como los datos relativos a superficies) tiene un carácter meramente orientativo, sin perjuicio de la información más exacta contenida en la documentación técnica del edificio. De igual manera con todo el mobiliario que se muestra en este plano, los datos referidos a superficies, distribución e hitos que pueden sufrir variaciones como consecuencia de exigencias comerciales, jurídicas, técnicas o de ejecución del proyectos. Toda la información referida en el R.D. 515/1989 de 21 de Abril y en el Decreto Andaluz 218/2005 de 11 de Octubre, de información al consumidor en compraventa y arrendamiento de viviendas de Andalucía, se encuentra a su disposición en nuestras oficinas.

PROMUEVE Y COMERCIALIZA:



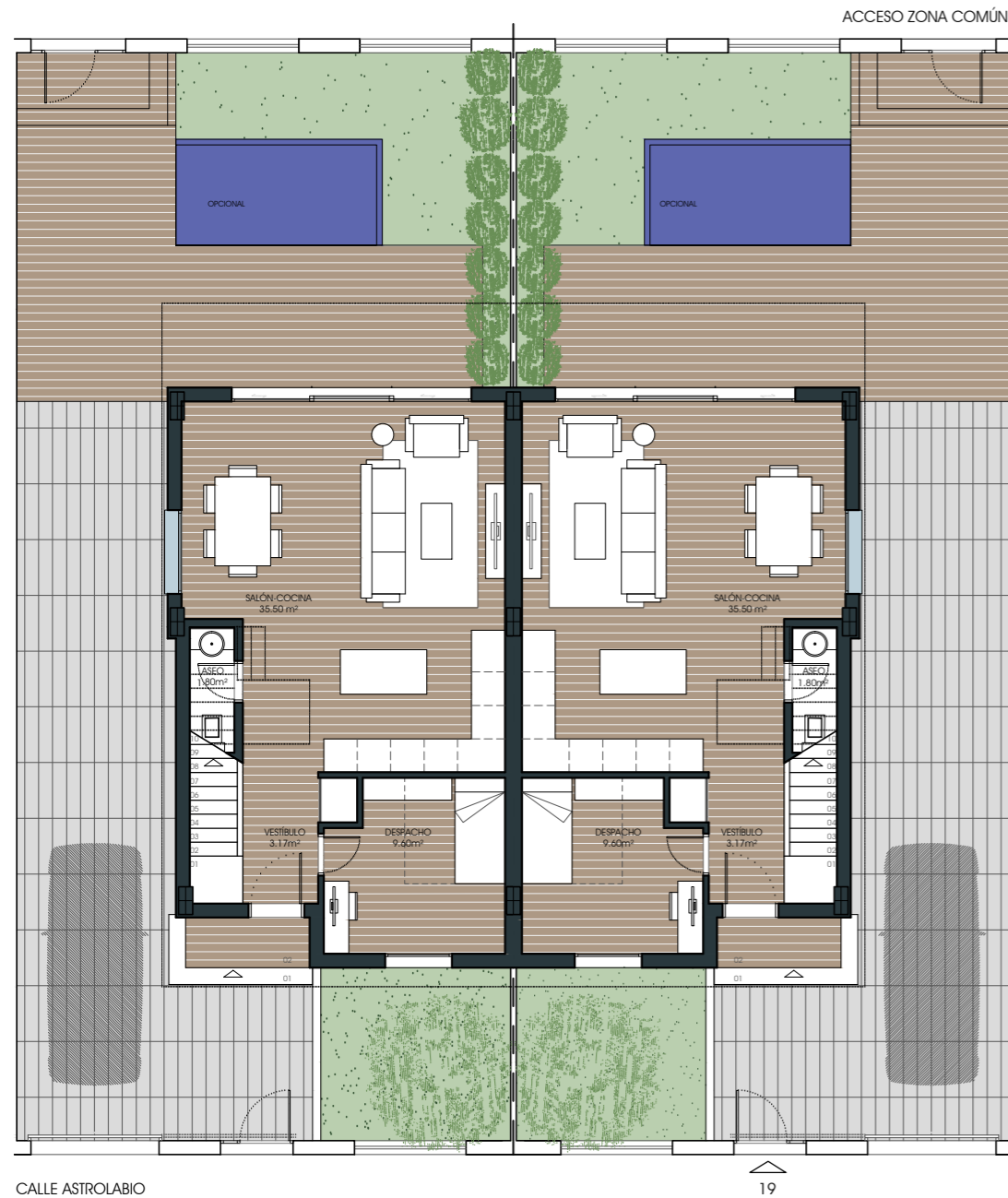

P. BAJA

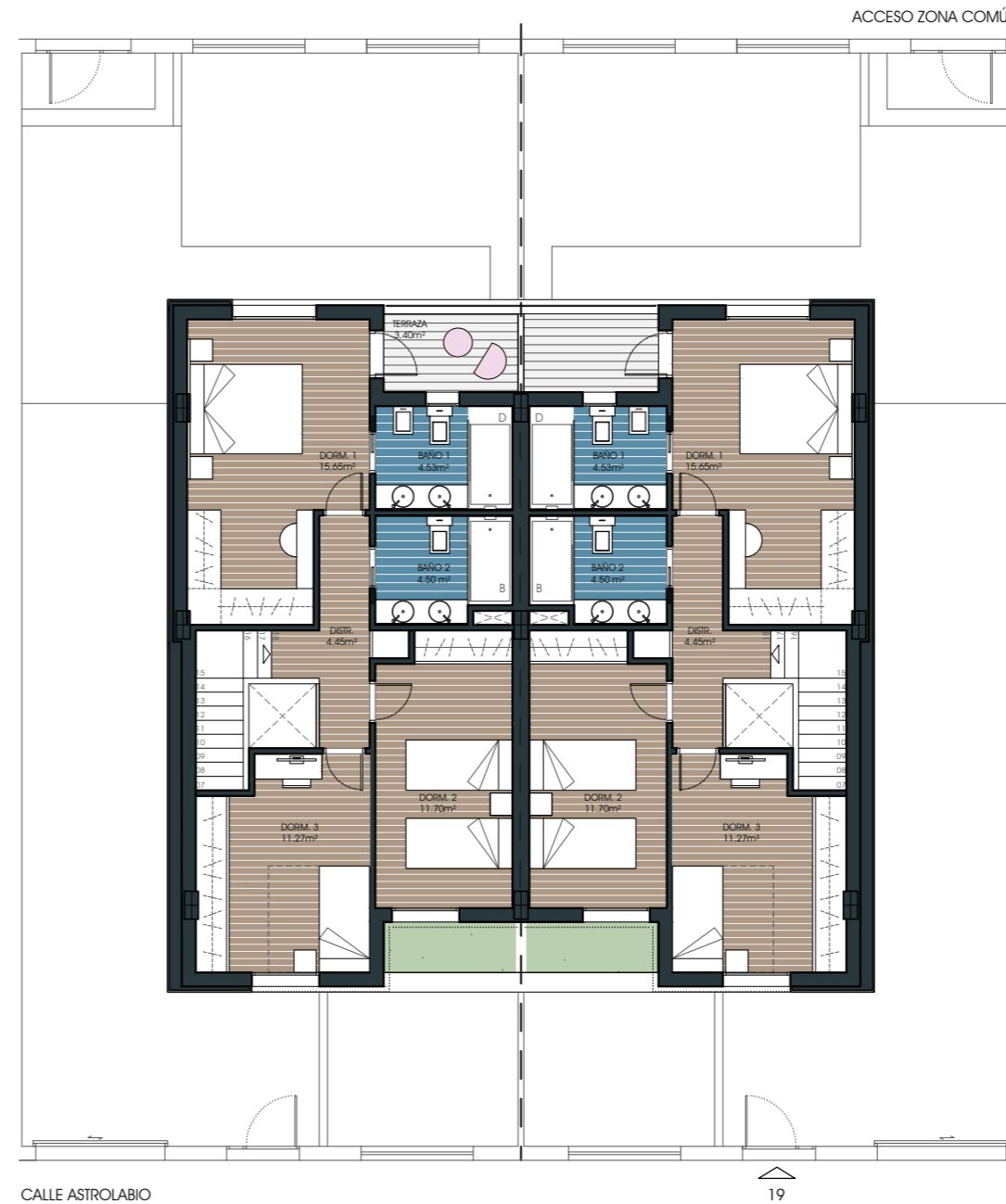

P. PRIMERA



CUADRO DE SUPERFICIES	
VIVIENDA TIPO	
PLANTA BAJA	SUPERFICIE (m²)
Vestíbulo	3,17
Despacho	9,60
Aseo	1,80
Salón-Comedor-Cocina	35,50
SUPERFICIE ÚTIL P.BAJA	50,07
SUPERFICIE CONST. P.BAJA	67,47
PLANTA PRIMERA	SUPERFICIE (m²)
Distribuidor	4,45
Dormitorio 01	15,65
Baño 01	4,53
Baño 02	4,50
Dormitorio 02	12,12
Dormitorio 03	11,38
SUPERFICIE ÚTIL P.PRIMERA	52,63
SUPERFICIE CONST. P.PRIMERA	69,69
ZONAS EXTERIORES VIVIENDA	SUPERFICIE (m²)
Patio	100,64
Porche	9,30
Terraza	3,80
TOTALES	SUPERFICIE (m²)
SUPERFICIE ÚTIL	102,70
SUPERFICIE CONSTRUIDA	137,16
SUPERFICIE DE PARCELA PRIVATIVA	178,90



E 1:125

SR-GROUP
Arquitecto: Manuel E. Sánchez-Ramos López

*Este documento (tanto su parte gráfica como los datos relativos a superficies) tiene un carácter meramente orientativo, sin perjuicio de la información más exacta contenida en la documentación técnica del edificio. De igual manera con todo el mobiliario que se muestra en este plano, los datos referidos a superficies, distribución e hitos que pueden sufrir variaciones como consecuencia de exigencias comerciales, jurídicas, técnicas o de ejecución del proyectos. Toda la información referida en el R.D. 515/1989 de 21 de Abril y en el Decreto Andaluz 218/2005 de 11 de Octubre, de información al consumidor en compraventa y arrendamiento de viviendas de Andalucía, se encuentra a su disposición en nuestras oficinas.

PROMUEVE Y COMERCIALIZA:



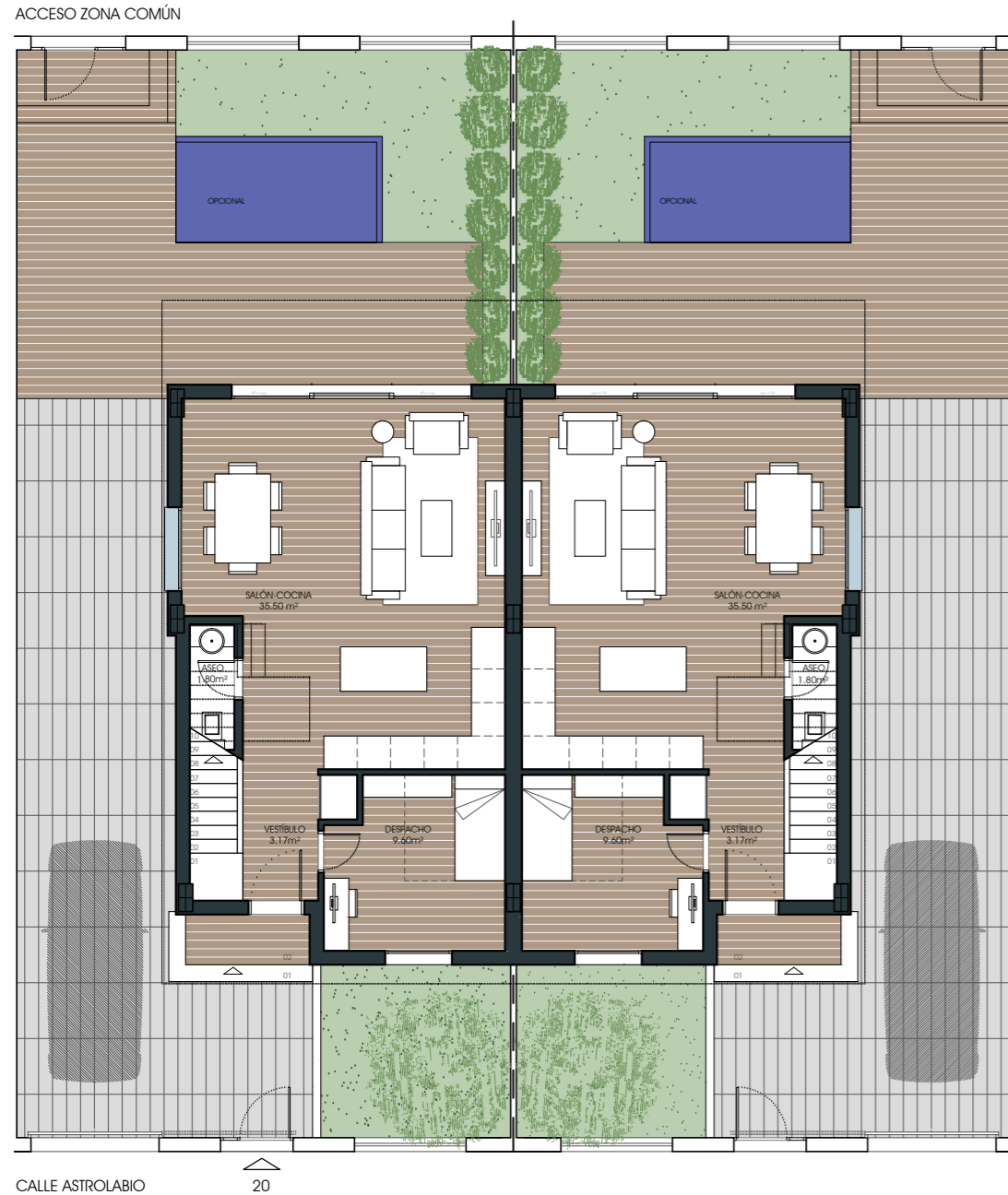

P. BAJA

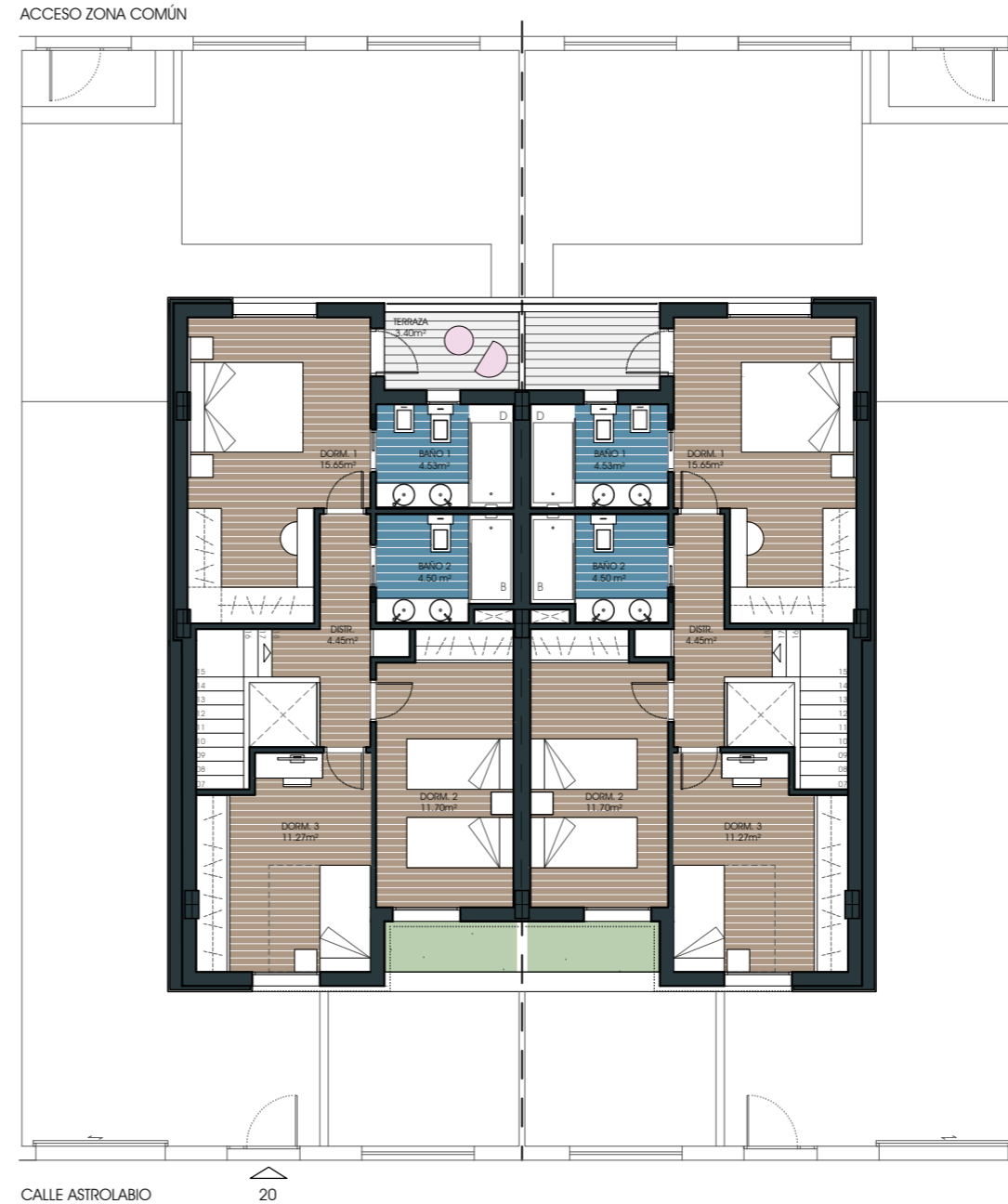

P. PRIMERA



CUADRO DE SUPERFICIES VIVIENDA TIPO

PLANTA BAJA	SUPERFICIE (m²)
Vestíbulo	3,17
Despacho	9,60
Aseo	1,80
Salón-Comedor-Cocina	35,50
SUPERFICIE ÚTIL P.BAJA	50,07
SUPERFICIE CONST. P.BAJA	67,47
PLANTA PRIMERA	SUPERFICIE (m²)
Distribuidor	4,45
Dormitorio 01	15,65
Baño 01	4,53
Baño 02	4,50
Dormitorio 02	12,12
Dormitorio 03	11,38
SUPERFICIE ÚTIL P.PRIMERA	52,63
SUPERFICIE CONST. P.PRIMERA	69,69
ZONAS EXTERIORES VIVIENDA	SUPERFICIE (m²)
Patio	100,64
Porche	9,30
Terraza	3,80
TOTALES	SUPERFICIE (m²)
SUPERFICIE ÚTIL	102,70
SUPERFICIE CONSTRUIDA	137,16
SUPERFICIE DE PARCELA PRIVATIVA	178,90



E 1:125

SR-GROUP
Arquitecto: Manuel E. Sánchez-Ramos López

*Este documento (tanto su parte gráfica como los datos relativos a superficies) tiene un carácter meramente orientativo, sin perjuicio de la información más exacta contenida en la documentación técnica del edificio. De igual manera con todo el mobiliario que se muestra en este plano, los datos referidos a superficies, distribución e hitos que pueden sufrir variaciones como consecuencia de exigencias comerciales, jurídicas, técnicas o de ejecución del proyectos. Toda la información referida en el R.D. 515/1989 de 21 de Abril y en el Decreto Andaluz 218/2005 de 11 de Octubre, de información al consumidor en compraventa y arrendamiento de viviendas de Andalucía, se encuentra a su disposición en nuestras oficinas.

PROMUEVE Y COMERCIALIZA:



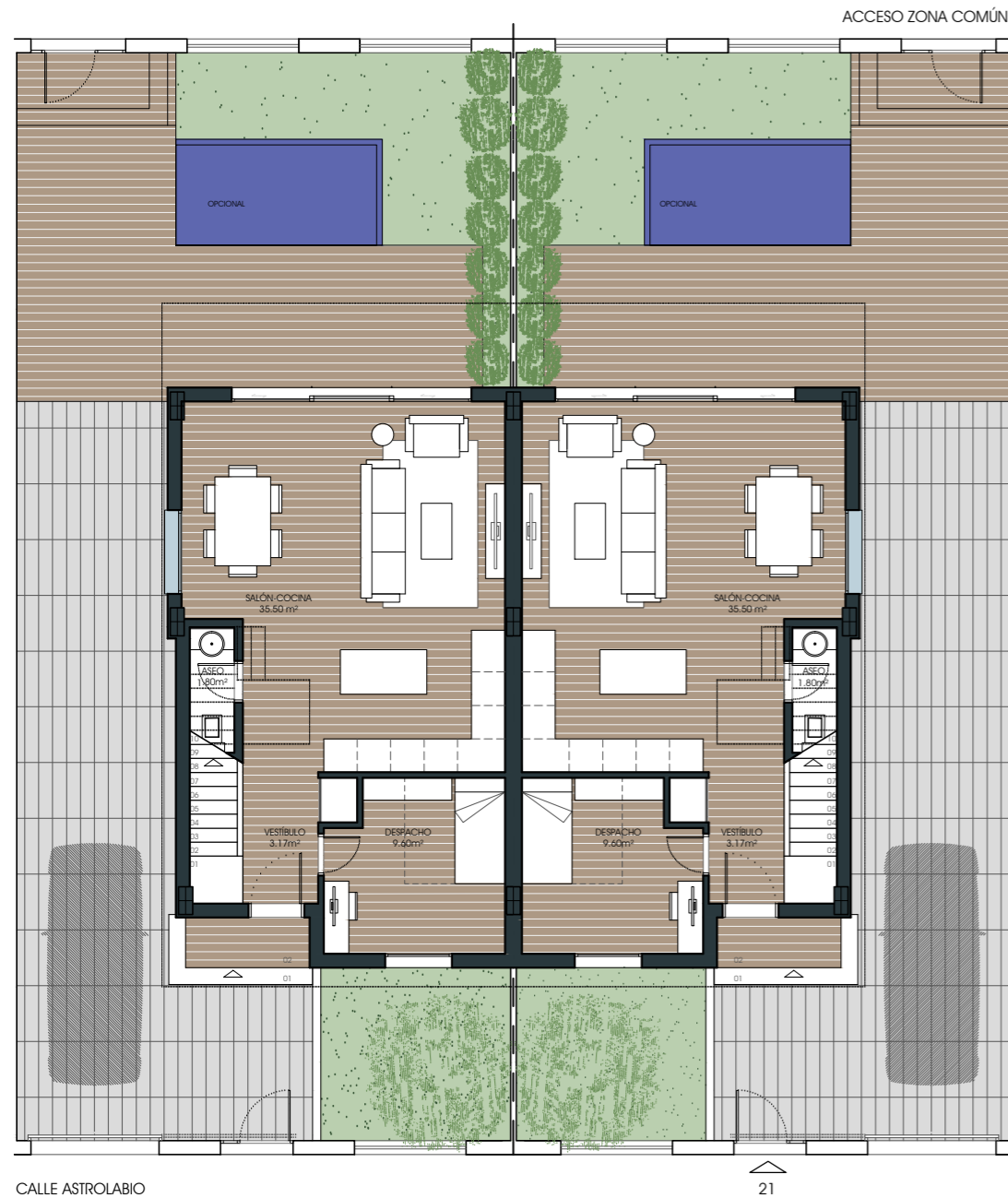

P. BAJA

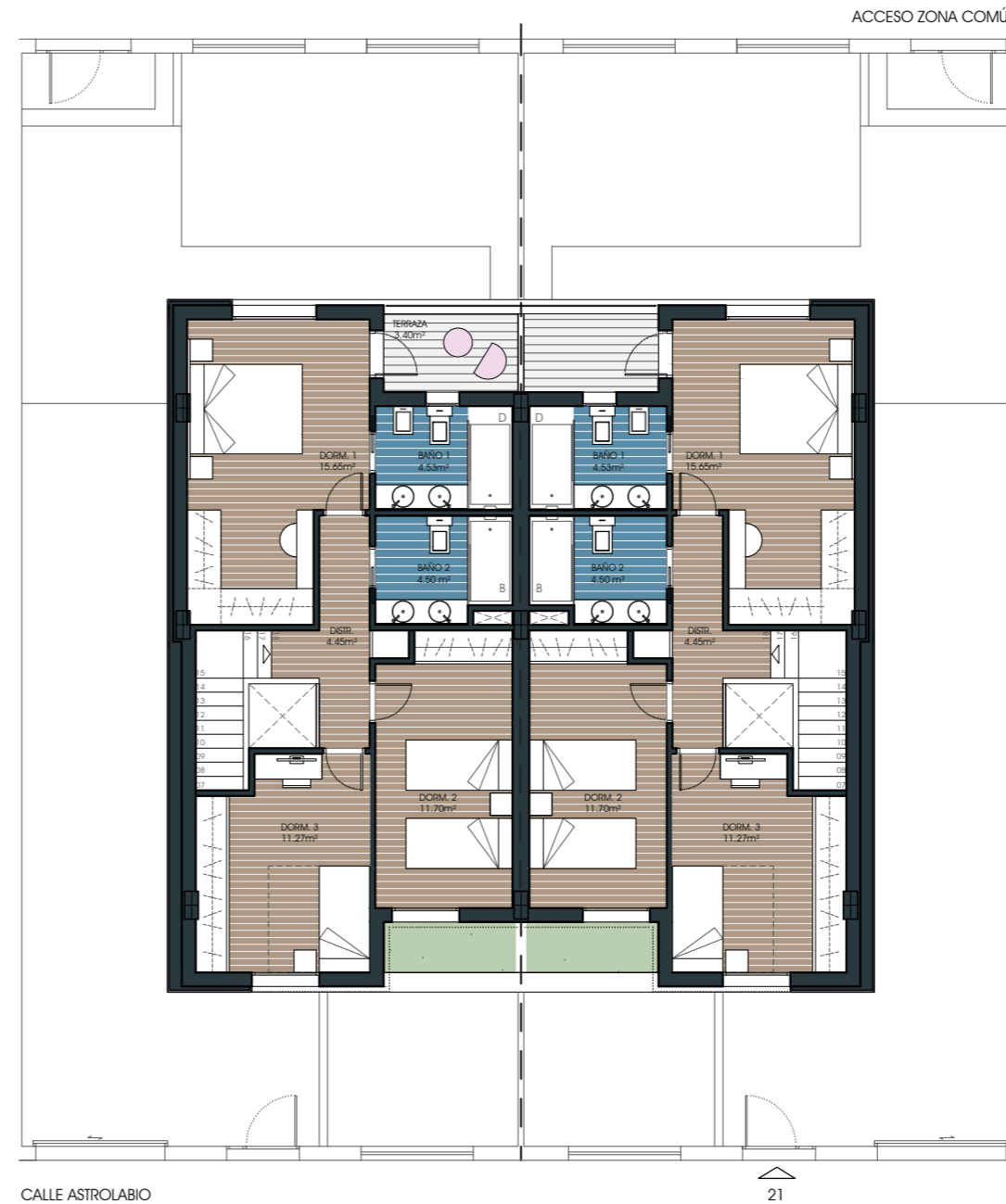

P. PRIMERA



CUADRO DE SUPERFICIES	
VIVIENDA TIPO	
PLANTA BAJA	SUPERFICIE (m²)
Vestibulo	3,17
Despacho	9,60
Aseo	1,80
Salón-Comedor-Cocina	35,50
SUPERFICIE ÚTIL P.BAJA	50,07
SUPERFICIE CONST. P.BAJA	67,47
PLANTA PRIMERA	SUPERFICIE (m²)
Distribuidor	4,45
Dormitorio 01	15,65
Baño 01	4,53
Baño 02	4,50
Dormitorio 02	12,12
Dormitorio 03	11,38
SUPERFICIE ÚTIL P.PRIMERA	52,63
SUPERFICIE CONST. P.PRIMERA	69,69
ZONAS EXTERIORES VIVIENDA	SUPERFICIE (m²)
Patio	100,64
Porche	9,30
Terraza	3,80
TOTALES	SUPERFICIE (m²)
SUPERFICIE ÚTIL	102,70
SUPERFICIE CONSTRUIDA	137,16
SUPERFICIE DE PARCELA PRIVATIVA	178,90



E 1:125

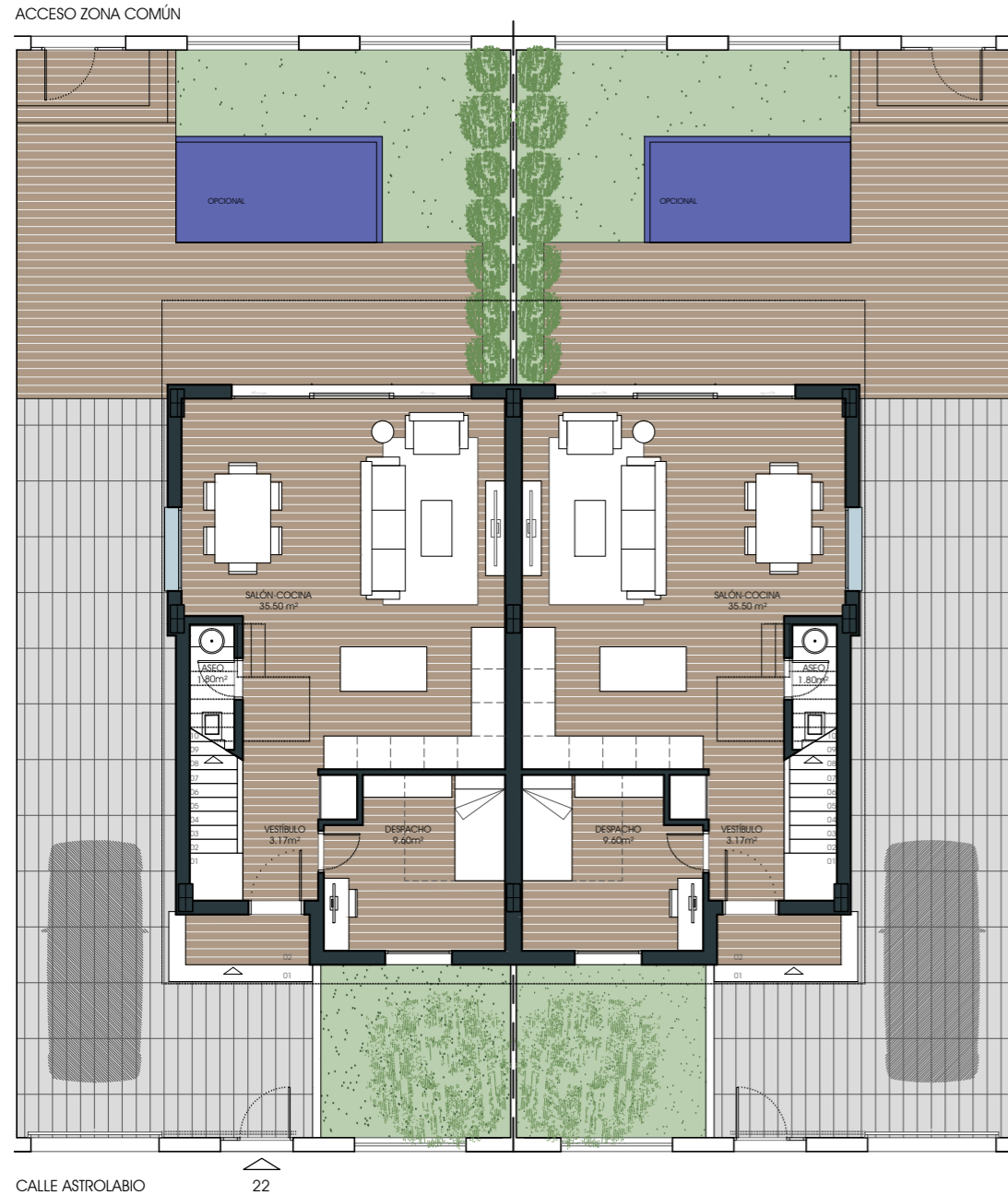

P. BAJA

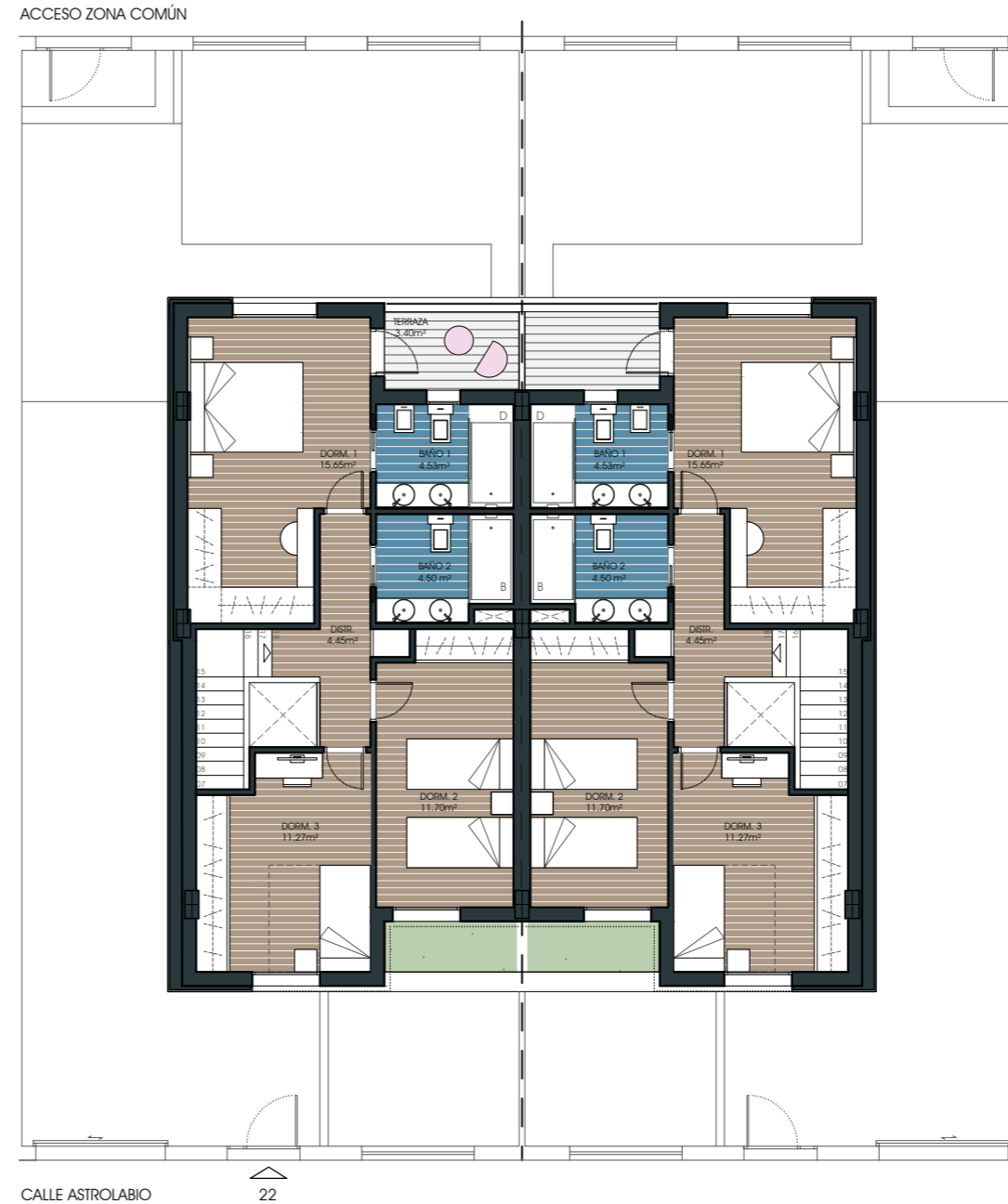

P. PRIMERA



CUADRO DE SUPERFICIES	
VIVIENDA TIPO	
PLANTA BAJA	
Vestibulo	3,17
Despacho	9,60
Aseo	1,80
Salón-Comedor-Cocina	35,50
SUPERFICIE ÚTIL P.BAJA	50,07
SUPERFICIE CONST. P.BAJA	67,47
PLANTA PRIMERA	
Distribuidor	4,45
Dormitorio 01	15,65
Baño 01	4,53
Baño 02	4,50
Dormitorio 02	12,12
Dormitorio 03	11,38
SUPERFICIE ÚTIL P.PRIMERA	52,63
SUPERFICIE CONST. P.PRIMERA	69,69
ZONAS EXTERIORES VIVIENDA	
Patio	100,64
Porche	9,30
Terraza	3,80
TOTALES	
SUPERFICIE ÚTIL	102,70
SUPERFICIE CONSTRUIDA	137,16
SUPERFICIE DE PARCELA PRIVATIVA	178,90



E 1:125

SR-GROUP
Arquitecto: Manuel E. Sánchez-Ramos López

*Este documento (tanto su parte gráfica como los datos relativos a superficies) tiene un carácter meramente orientativo, sin perjuicio de la información más exacta contenida en la documentación técnica del edificio. De igual manera con todo el mobiliario que se muestra en este plano, los datos referidos a superficies, distribución e hitos que pueden sufrir variaciones como consecuencia de exigencias comerciales, jurídicas, técnicas o de ejecución del proyectos. Toda la información referida en el R.D. 515/1989 de 21 de Abril y en el Decreto Andaluz 218/2005 de 11 de Octubre, de información al consumidor en compraventa y arrendamiento de viviendas de Andalucía, se encuentra a su disposición en nuestras oficinas.

PROMUEVE Y COMERCIALIZA:



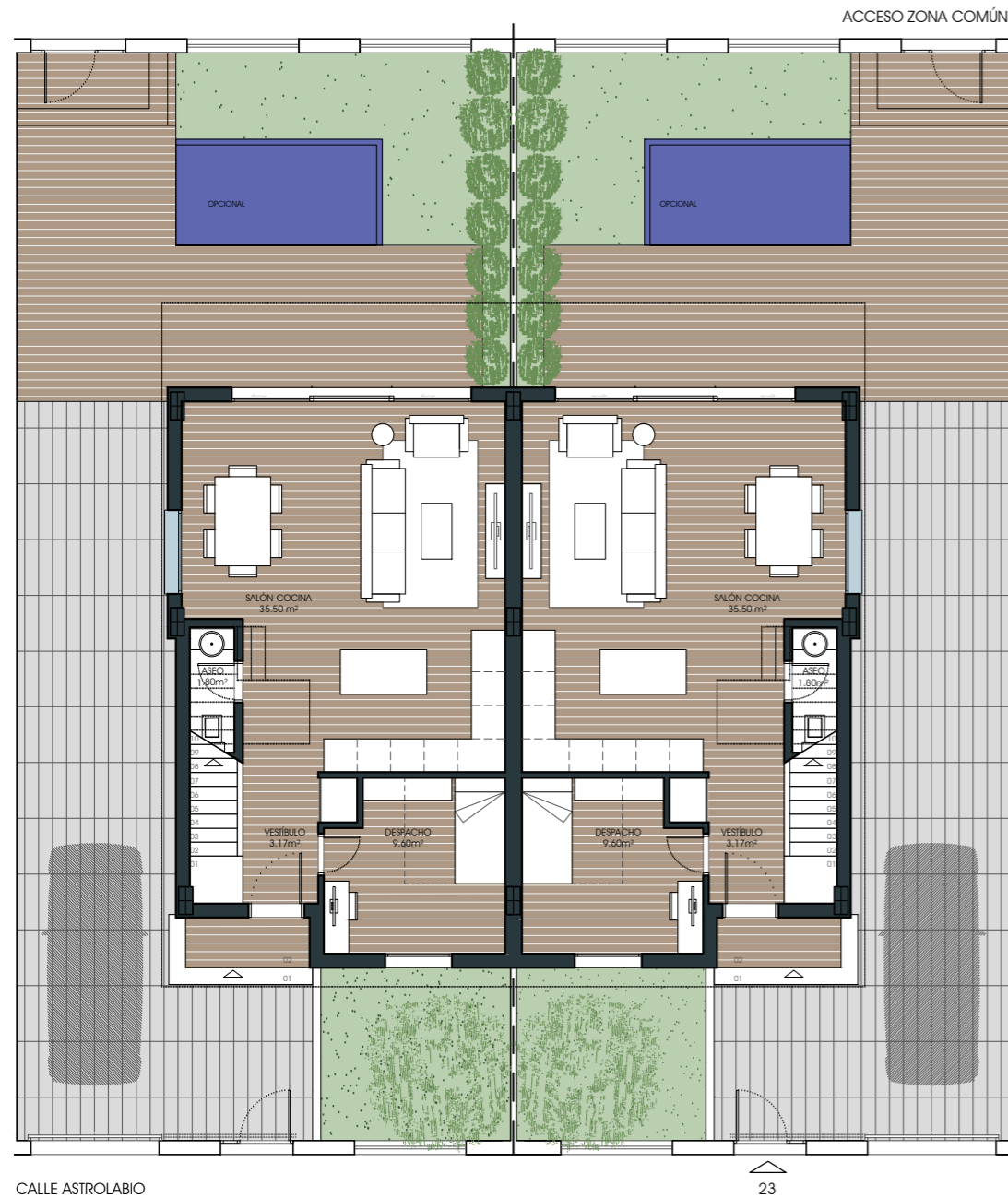

P. BAJA

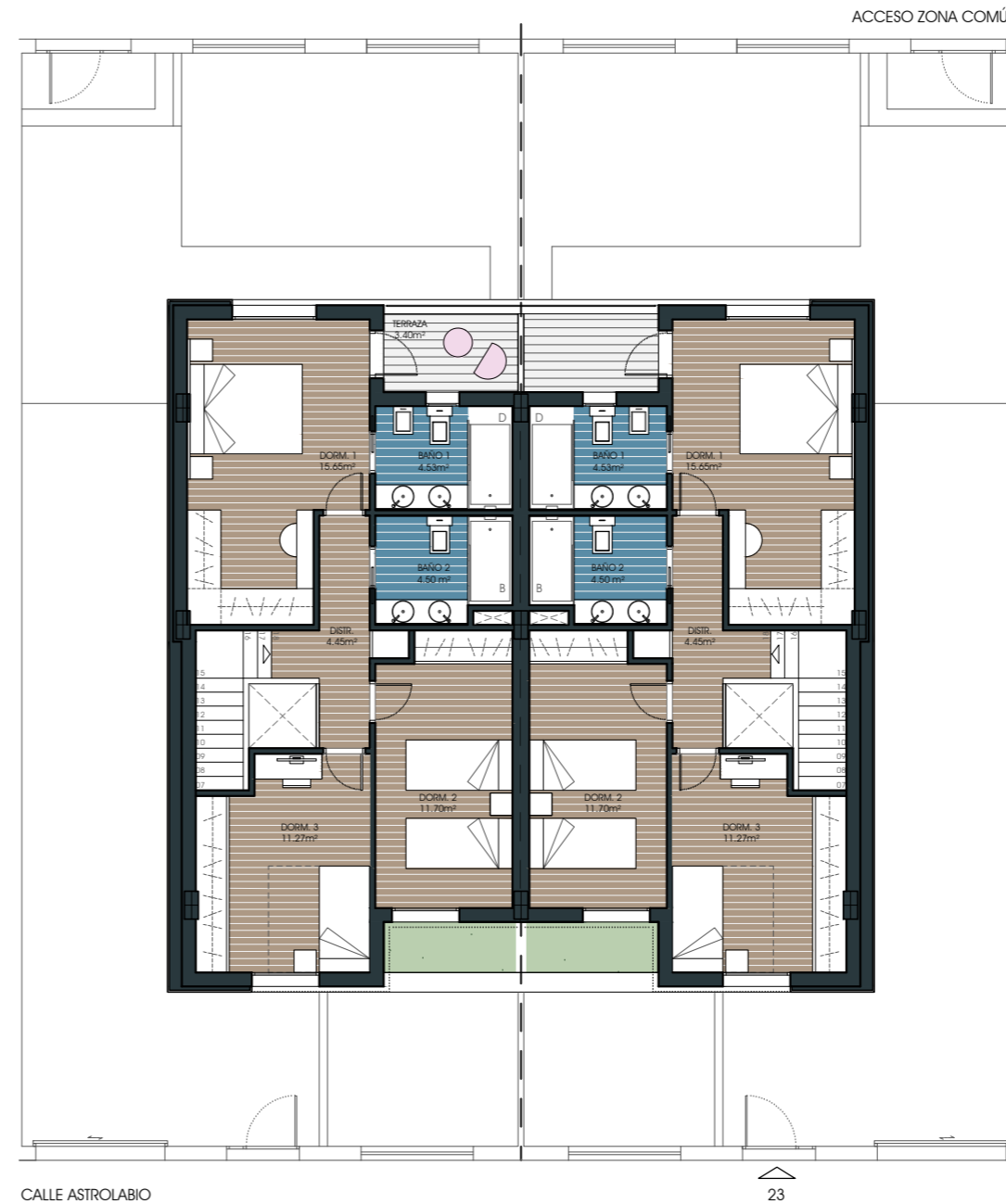

P. PRIMERA



E 1:125



CUADRO DE SUPERFICIES	
VIVIENDA TIPO	
PLANTA BAJA	
Vestibulo	3,17
Despacho	9,60
Aseo	1,80
Salón-Comedor-Cocina	35,50
SUPERFICIE ÚTIL P.BAJA	50,07
SUPERFICIE CONST. P.BAJA	67,47
PLANTA PRIMERA	
Distribuidor	4,45
Dormitorio 01	15,65
Baño 01	4,53
Baño 02	4,50
Dormitorio 02	12,12
Dormitorio 03	11,38
SUPERFICIE ÚTIL P.PRIMERA	52,63
SUPERFICIE CONST. P.PRIMERA	69,69
ZONAS EXTERIORES VIVIENDA	
Patio	100,64
Porche	9,30
Terraza	3,80
TOTALES	
SUPERFICIE ÚTIL	102,70
SUPERFICIE CONSTRUIDA	137,16
SUPERFICIE DE PARCELA PRIVATIVA	178,90

PROMUEVE Y COMERCIALIZA:



ACCESO ZONA COMÚN

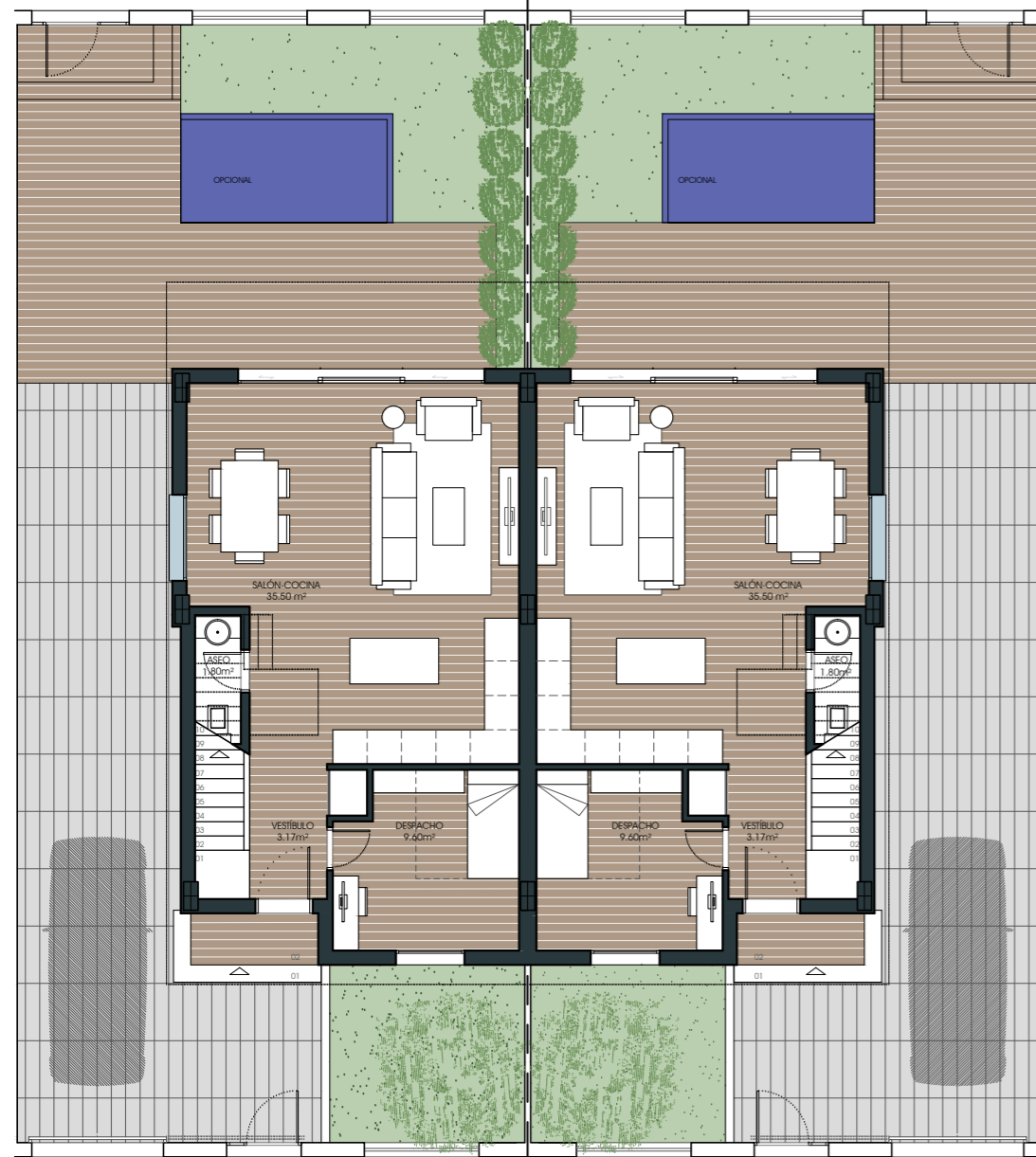

CALLE ASTROLABIO 24

P. BAJA

ACCESO ZONA COMÚN

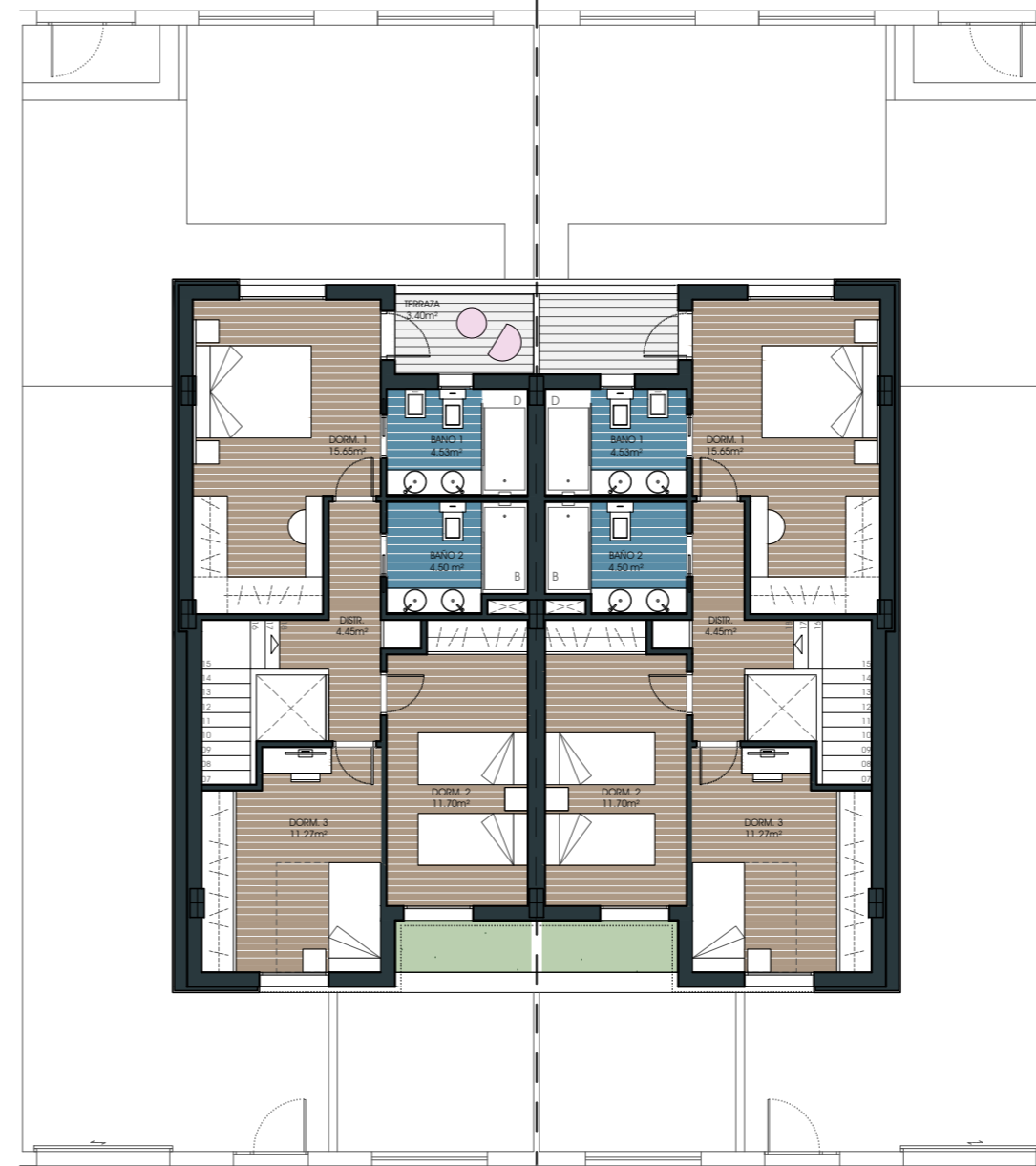

CALLE ASTROLABIO 24

P. PRIMERA



CUADRO DE SUPERFICIES VIVIENDA TIPO

PLANTA BAJA	SUPERFICIE (m²)
Vestíbulo	3,17
Despacho	9,60
Aseo	1,80
Salón-Comedor-Cocina	35,50
SUPERFICIE ÚTIL P.BAJA	50,07
SUPERFICIE CONST. P.BAJA	67,47
PLANTA PRIMERA	SUPERFICIE (m²)
Distribuidor	4,45
Dormitorio 01	15,65
Baño 01	4,53
Baño 02	4,50
Dormitorio 02	12,12
Dormitorio 03	11,38
SUPERFICIE ÚTIL P.PRIMERA	52,63
SUPERFICIE CONST. P.PRIMERA	69,69
ZONAS EXTERIORES VIVIENDA	SUPERFICIE (m²)
Patio	100,64
Porche	9,30
Terraza	3,80
TOTALES	SUPERFICIE (m²)
SUPERFICIE ÚTIL	102,70
SUPERFICIE CONSTRUIDA	137,16
SUPERFICIE DE PARCELA PRIVATIVA	178,90

0 1 2 3 4 5 10

E 1:125

SR-GROUP
Arquitecto: Manuel E. Sánchez-Ramos López

*Este documento (tanto su parte gráfica como los datos relativos a superficies) tiene un carácter meramente orientativo, sin perjuicio de la información más exacta contenida en la documentación técnica del edificio. De igual manera con todo el mobiliario que se muestra en este plano, los datos referidos a superficies, distribución e hitos que pueden sufrir variaciones como consecuencia de exigencias comerciales, jurídicas, técnicas o de ejecución del proyectos. Toda la información referida en el R.D. 515/1989 de 21 de Abril y en el Decreto Andaluz 218/2005 de 11 de Octubre, de información al consumidor en compraventa y arrendamiento de viviendas de Andalucía, se encuentra a su disposición en nuestras oficinas.

PROMUEVE Y COMERCIALIZA:



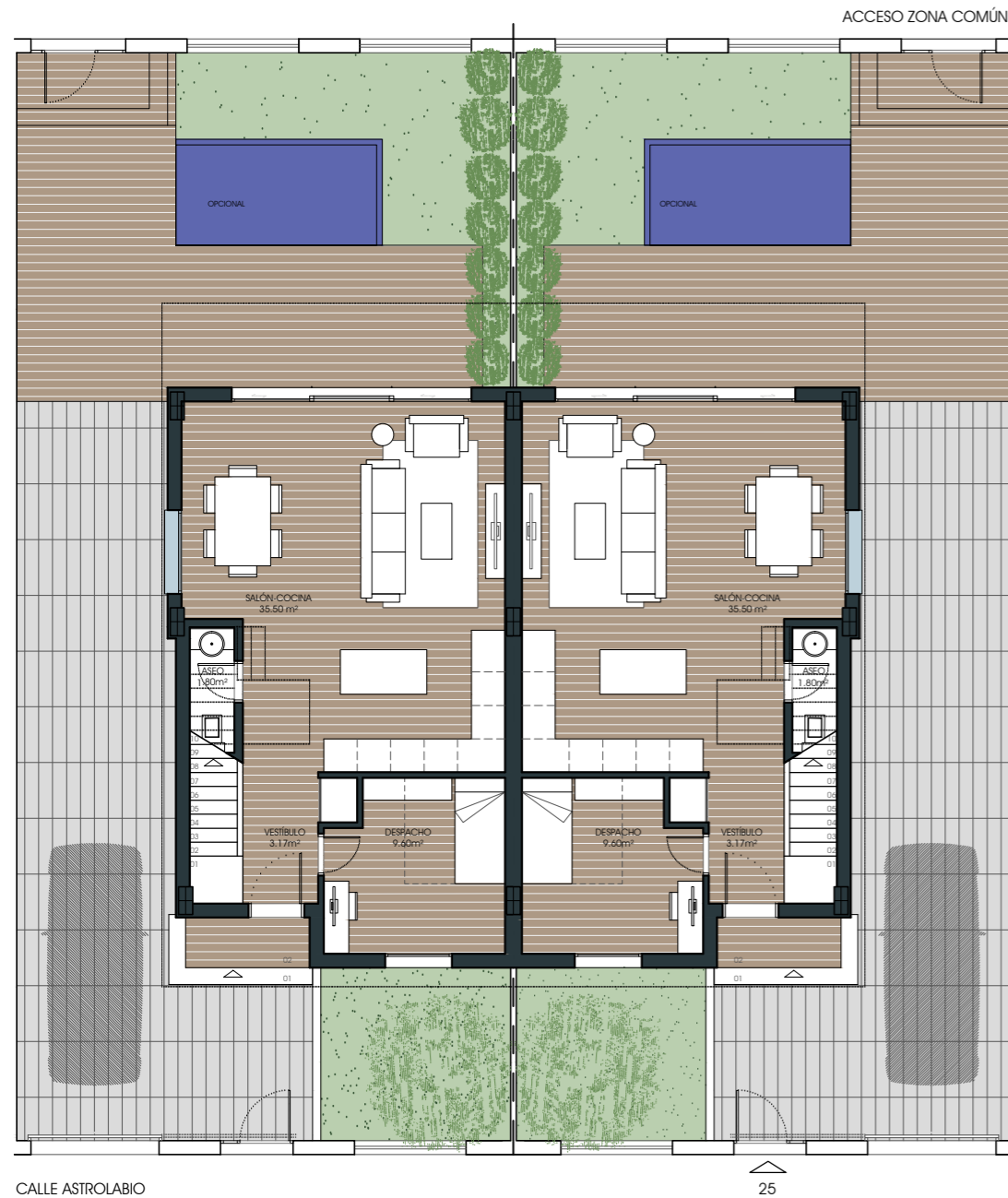

P. BAJA

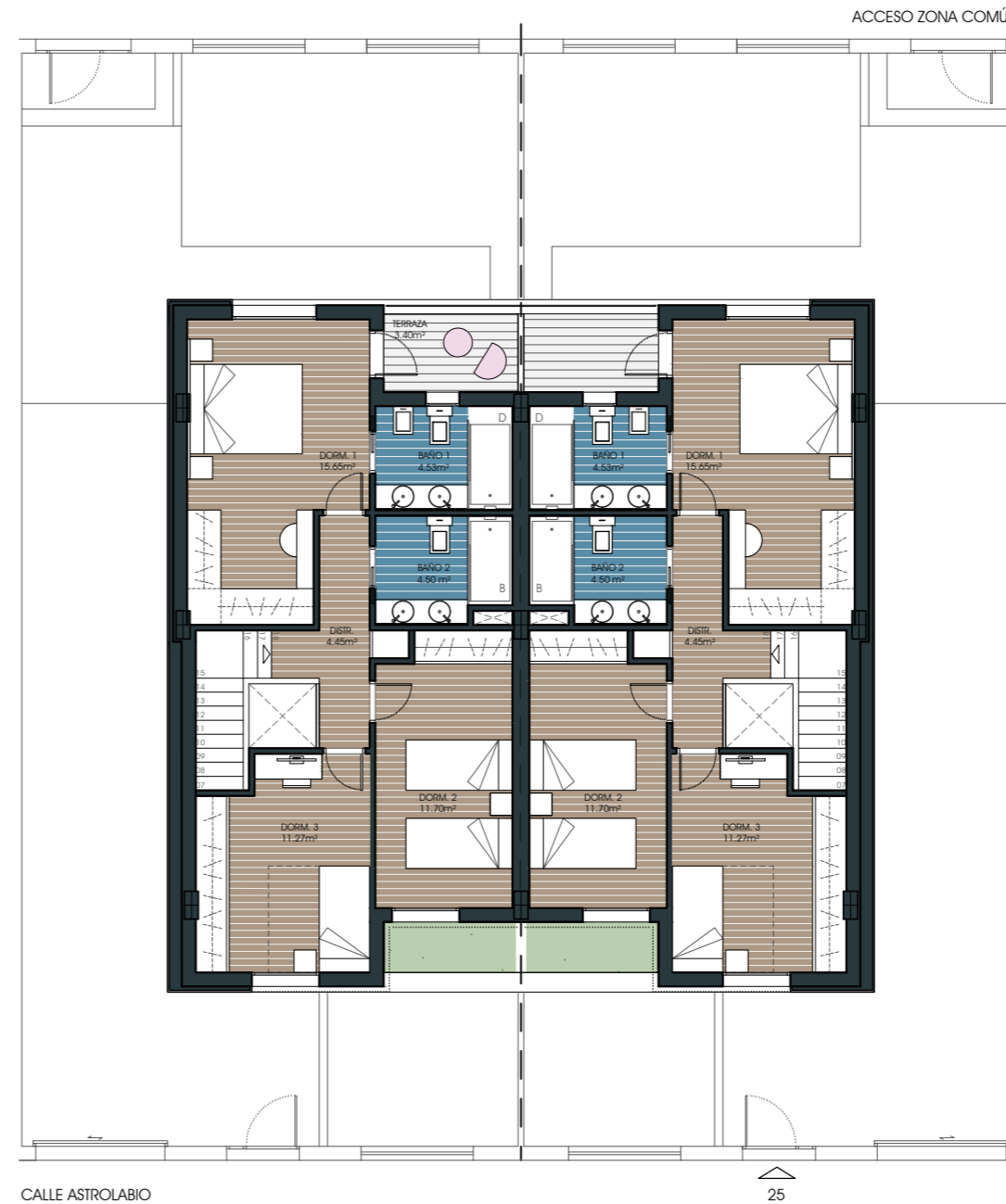

P. PRIMERA



CUADRO DE SUPERFICIES	
VIVIENDA TIPO	
PLANTA BAJA	SUPERFICIE (m²)
Vestibulo	3,17
Despacho	9,60
Aseo	1,80
Salón-Comedor-Cocina	35,50
SUPERFICIE ÚTIL P.BAJA	50,07
SUPERFICIE CONST. P.BAJA	67,47
PLANTA PRIMERA	SUPERFICIE (m²)
Distribuidor	4,45
Dormitorio 01	15,65
Baño 01	4,53
Baño 02	4,50
Dormitorio 02	12,12
Dormitorio 03	11,38
SUPERFICIE ÚTIL P.PRIMERA	52,63
SUPERFICIE CONST. P.PRIMERA	69,69
ZONAS EXTERIORES VIVIENDA	SUPERFICIE (m²)
Patio	100,64
Porche	9,30
Terraza	3,80
TOTALES	SUPERFICIE (m²)
SUPERFICIE ÚTIL	102,70
SUPERFICIE CONSTRUIDA	137,16
SUPERFICIE DE PARCELA PRIVATIVA	178,90



E 1:125

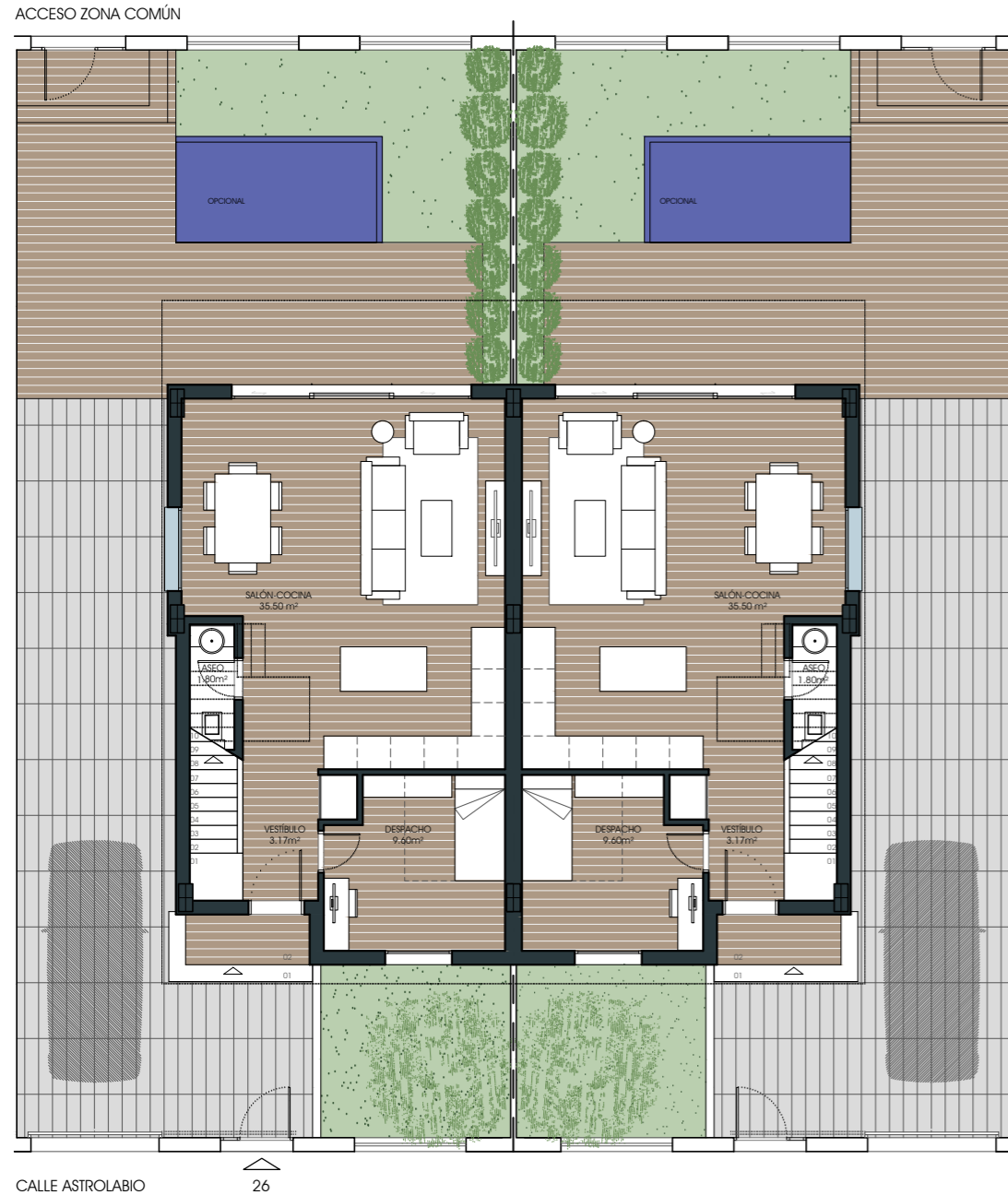

P. BAJA

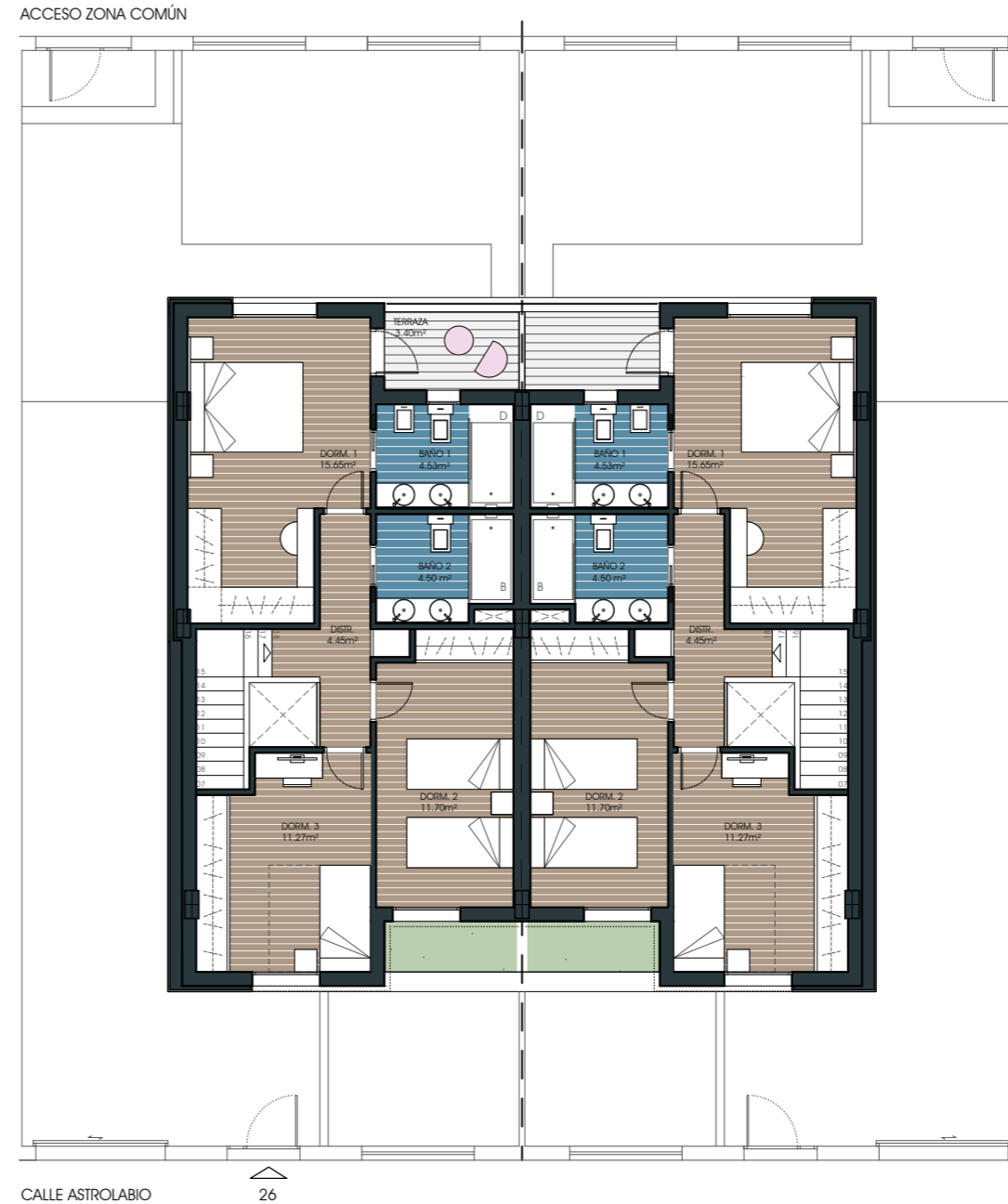

P. PRIMERA



CUADRO DE SUPERFICIES	
VIVIENDA TIPO	
PLANTA BAJA	
Vestibulo	3,17
Despacho	9,60
Aseo	1,80
Salón-Comedor-Cocina	35,50
SUPERFICIE ÚTIL P.BAJA	50,07
SUPERFICIE CONST. P.BAJA	67,47
PLANTA PRIMERA	
Distribuidor	4,45
Dormitorio 01	15,65
Baño 01	4,53
Baño 02	4,50
Dormitorio 02	12,12
Dormitorio 03	11,38
SUPERFICIE ÚTIL P.PRIMERA	52,63
SUPERFICIE CONST. P.PRIMERA	69,69
ZONAS EXTERIORES VIVIENDA	
Patio	100,64
Porche	9,30
Terraza	3,80
TOTALES	
SUPERFICIE ÚTIL	102,70
SUPERFICIE CONSTRUIDA	137,16
SUPERFICIE DE PARCELA PRIVATIVA	178,90



E 1:125

SR-GROUP
Arquitecto: Manuel E. Sánchez-Ramos López

*Este documento (tanto su parte gráfica como los datos relativos a superficies) tiene un carácter meramente orientativo, sin perjuicio de la información más exacta contenida en la documentación técnica del edificio. De igual manera con todo el mobiliario que se muestra en este plano, los datos referidos a superficies, distribución e hitos que pueden sufrir variaciones como consecuencia de exigencias comerciales, jurídicas, técnicas o de ejecución del proyectos. Toda la información referida en el R.D. 515/1989 de 21 de Abril y en el Decreto Andaluz 218/2005 de 11 de Octubre, de información al consumidor en compraventa y arrendamiento de viviendas de Andalucía, se encuentra a su disposición en nuestras oficinas.

PROMUEVE Y COMERCIALIZA:



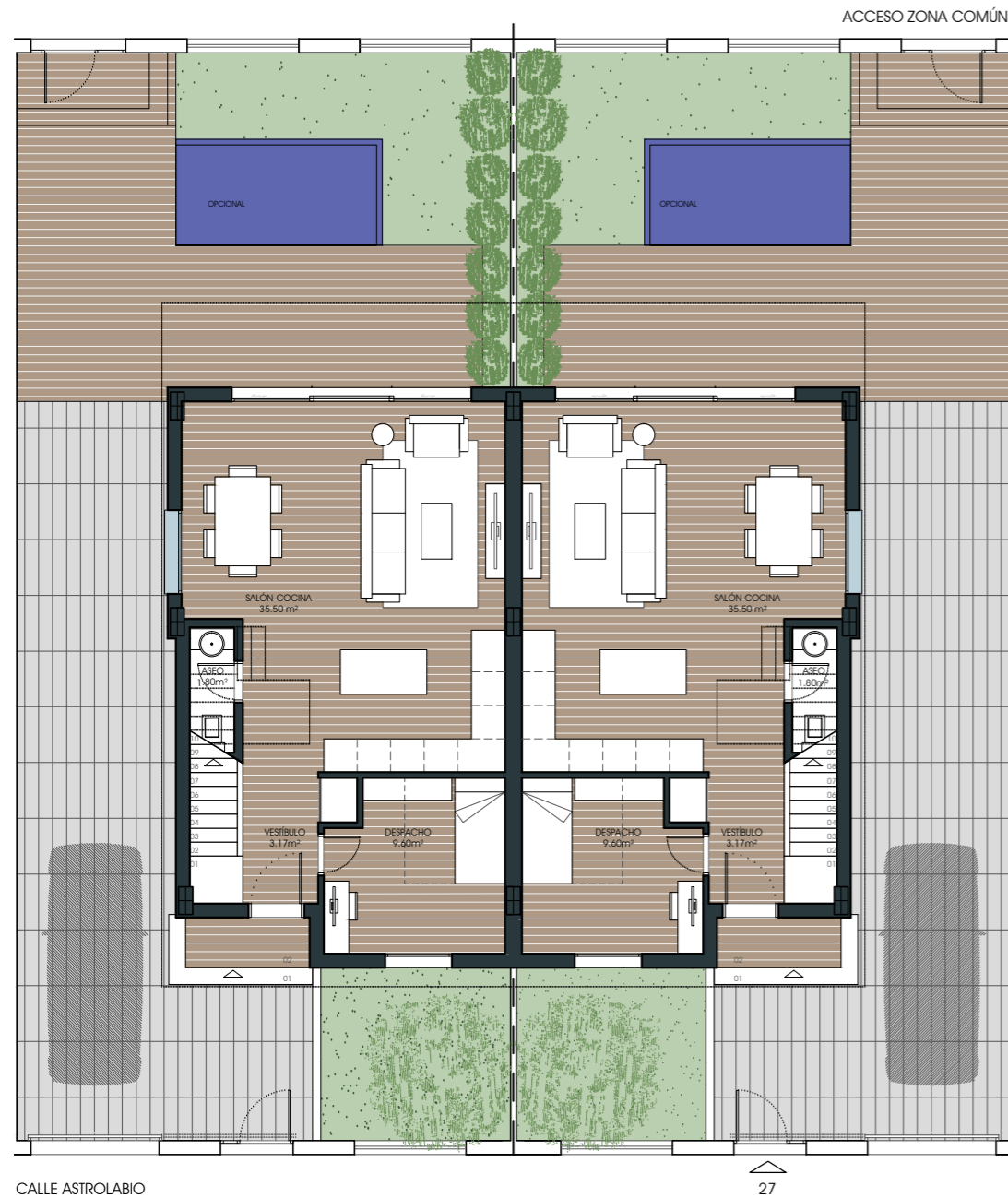

P. BAJA

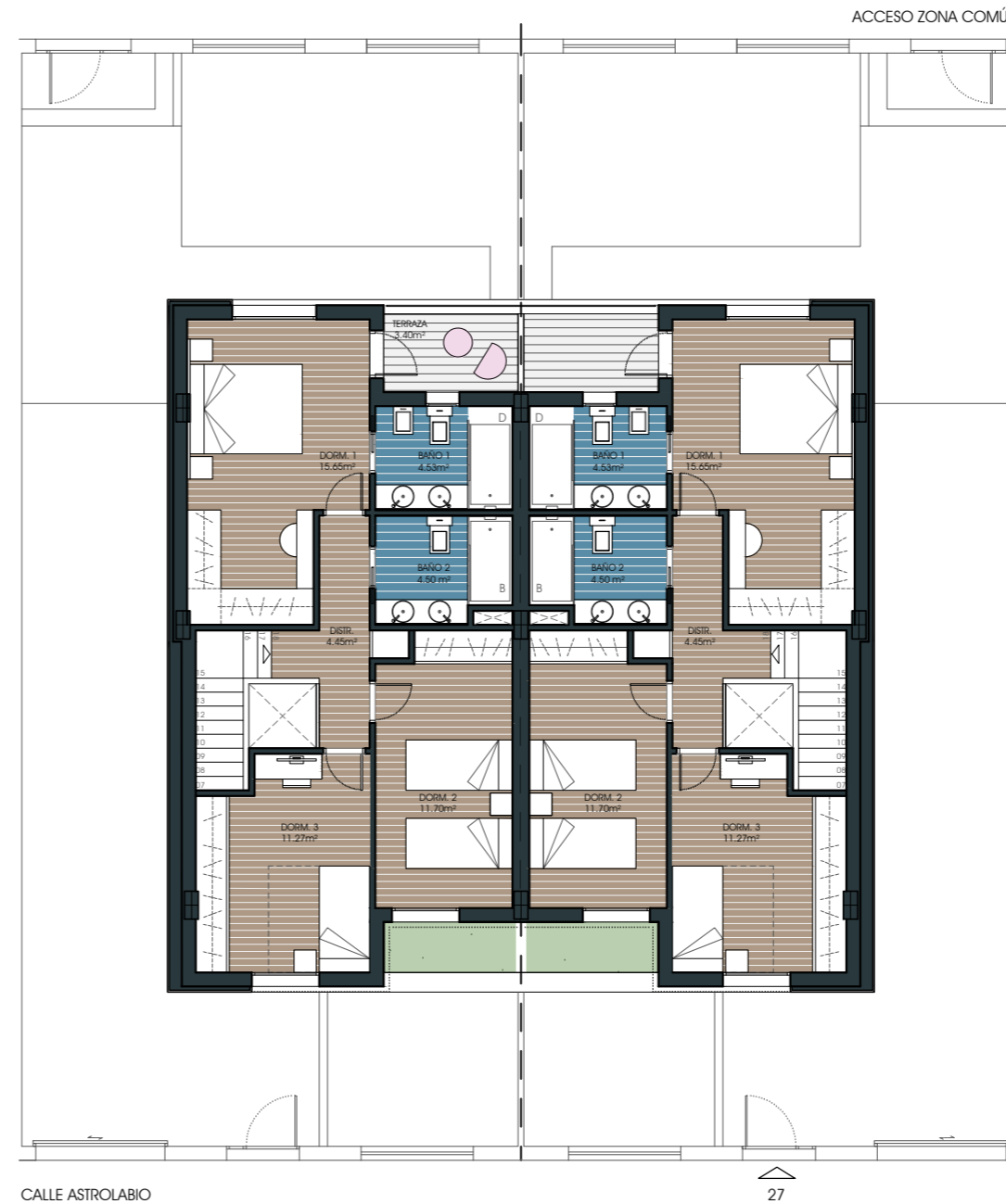

P. PRIMERA



CUADRO DE SUPERFICIES	
VIVIENDA TIPO	
PLANTA BAJA	
Vestibulo	3,17
Despacho	9,60
Aseo	1,80
Salón-Comedor-Cocina	35,50
SUPERFICIE ÚTIL P.BAJA	50,07
SUPERFICIE CONST. P.BAJA	67,47
PLANTA PRIMERA	
Distribuidor	4,45
Dormitorio 01	15,65
Baño 01	4,53
Baño 02	4,50
Dormitorio 02	12,12
Dormitorio 03	11,38
SUPERFICIE ÚTIL P.PRIMERA	52,63
SUPERFICIE CONST. P.PRIMERA	69,69
ZONAS EXTERIORES VIVIENDA	
Patio	100,64
Porche	9,30
Terraza	3,80
TOTALES	
SUPERFICIE ÚTIL	102,70
SUPERFICIE CONSTRUIDA	137,16
SUPERFICIE DE PARCELA PRIVATIVA	178,90



E 1:125

SR-GROUP
Arquitecto: Manuel E. Sánchez-Ramos López

*Este documento (tanto su parte gráfica como los datos relativos a superficies) tiene un carácter meramente orientativo, sin perjuicio de la información más exacta contenida en la documentación técnica del edificio. De igual manera con todo el mobiliario que se muestra en este plano, los datos referidos a superficies, distribución e hitos que pueden sufrir variaciones como consecuencia de exigencias comerciales, jurídicas, técnicas o de ejecución del proyectos. Toda la información referida en el R.D. 515/1989 de 21 de Abril y en el Decreto Andaluz 218/2005 de 11 de Octubre, de información al consumidor en compraventa y arrendamiento de viviendas de Andalucía, se encuentra a su disposición en nuestras oficinas.

PROMUEVE Y COMERCIALIZA:



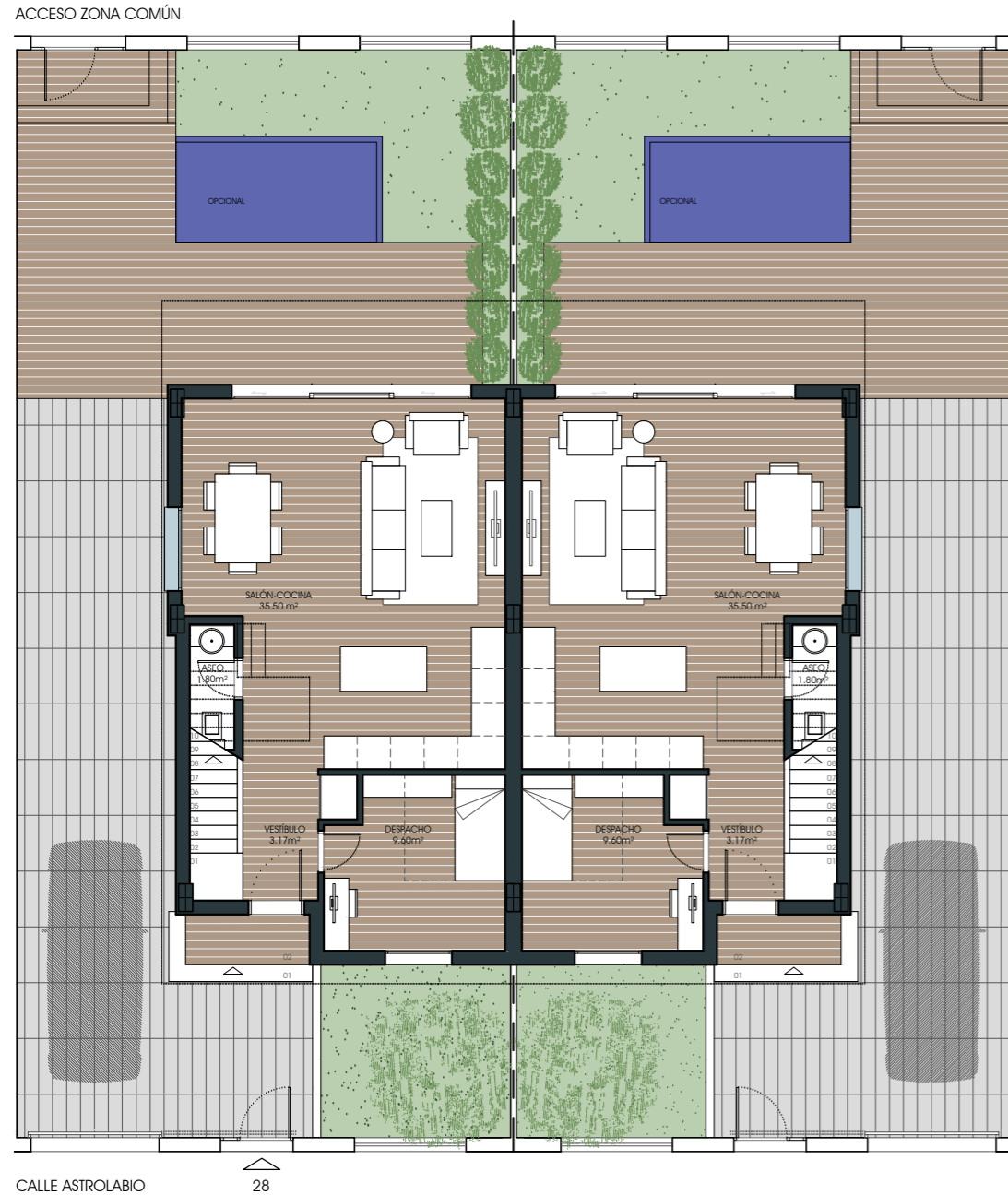

P. BAJA

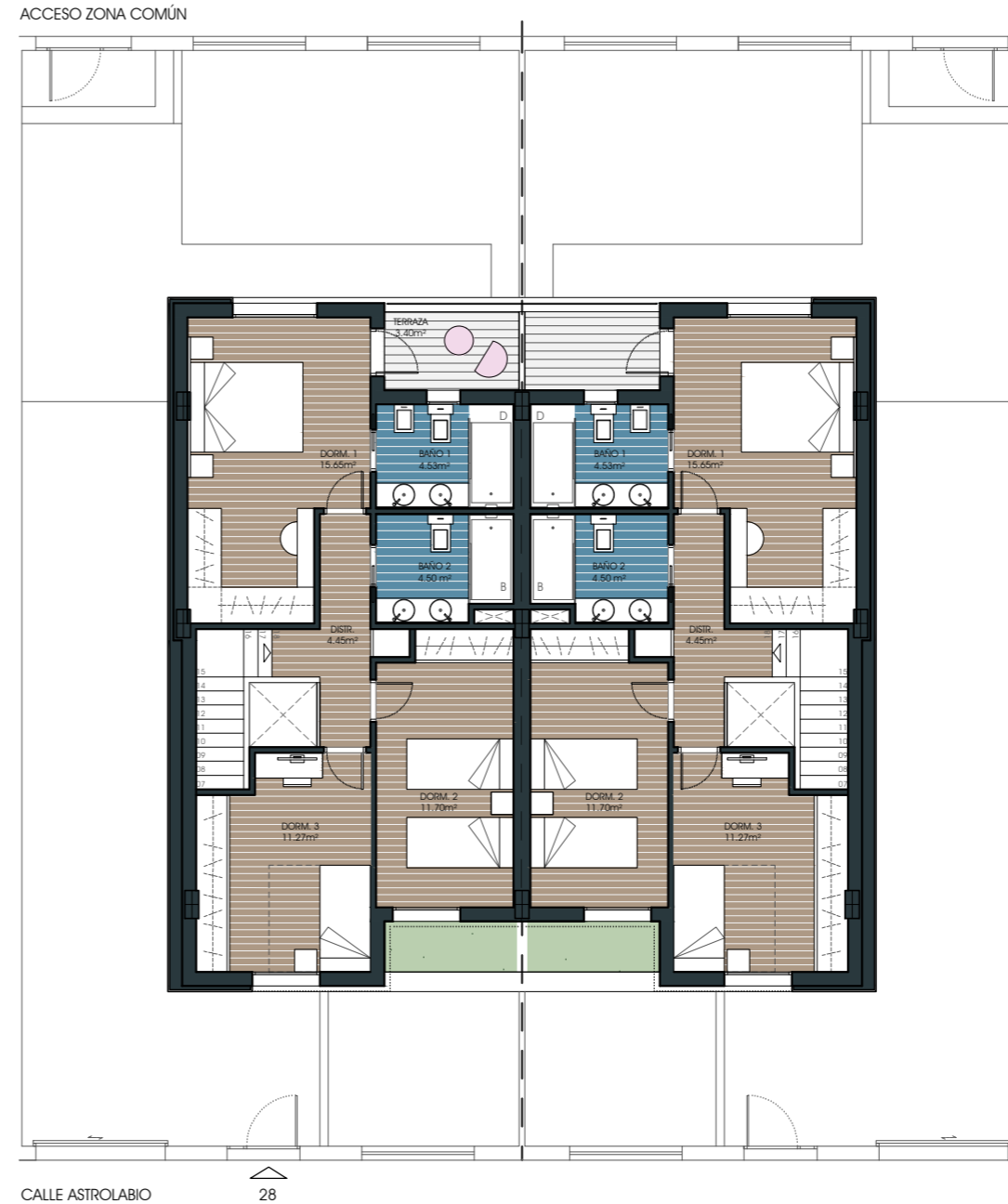

P. PRIMERA



CUADRO DE SUPERFICIES	
VIVIENDA TIPO	
PLANTA BAJA	
	SUPERFICIE (m²)
Vestibulo	3,17
Despacho	9,60
Aseo	1,80
Salón-Comedor-Cocina	35,50
SUPERFICIE ÚTIL P.BAJA	50,07
SUPERFICIE CONST. P.BAJA	67,47
PLANTA PRIMERA	
	SUPERFICIE (m²)
Distribuidor	4,45
Dormitorio 01	15,65
Baño 01	4,53
Baño 02	4,50
Dormitorio 02	12,12
Dormitorio 03	11,38
SUPERFICIE ÚTIL P.PRIMERA	52,63
SUPERFICIE CONST. P.PRIMERA	69,69
ZONAS EXTERIORES VIVIENDA	
	SUPERFICIE (m²)
Patio	100,64
Porche	9,30
Terraza	3,80
TOTALES	
	SUPERFICIE (m²)
SUPERFICIE ÚTIL	102,70
SUPERFICIE CONSTRUIDA	137,16
SUPERFICIE DE PARCELA PRIVATIVA	178,90



E 1:125

SR-GROUP
Arquitecto: Manuel E. Sánchez-Ramos López

*Este documento (tanto su parte gráfica como los datos relativos a superficies) tiene un carácter meramente orientativo, sin perjuicio de la información más exacta contenida en la documentación técnica del edificio. De igual manera con todo el mobiliario que se muestra en este plano, los datos referidos a superficies, distribución e hitos que pueden sufrir variaciones como consecuencia de exigencias comerciales, jurídicas, técnicas o de ejecución del proyectos. Toda la información referida en el R.D. 515/1989 de 21 de Abril y en el Decreto Andaluz 218/2005 de 11 de Octubre, de información al consumidor en compraventa y arrendamiento de viviendas de Andalucía, se encuentra a su disposición en nuestras oficinas.

PROMUEVE Y COMERCIALIZA:



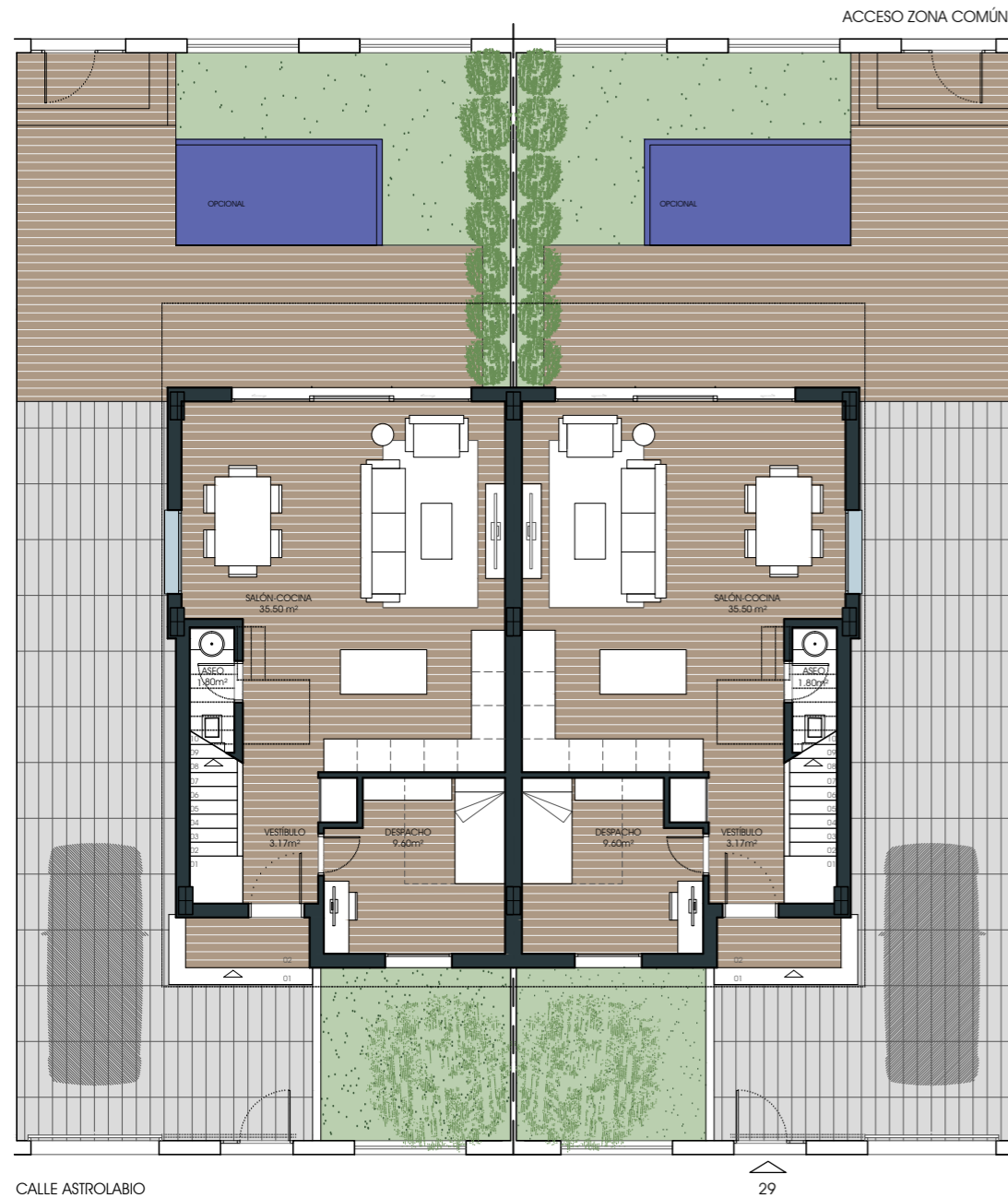

P. BAJA

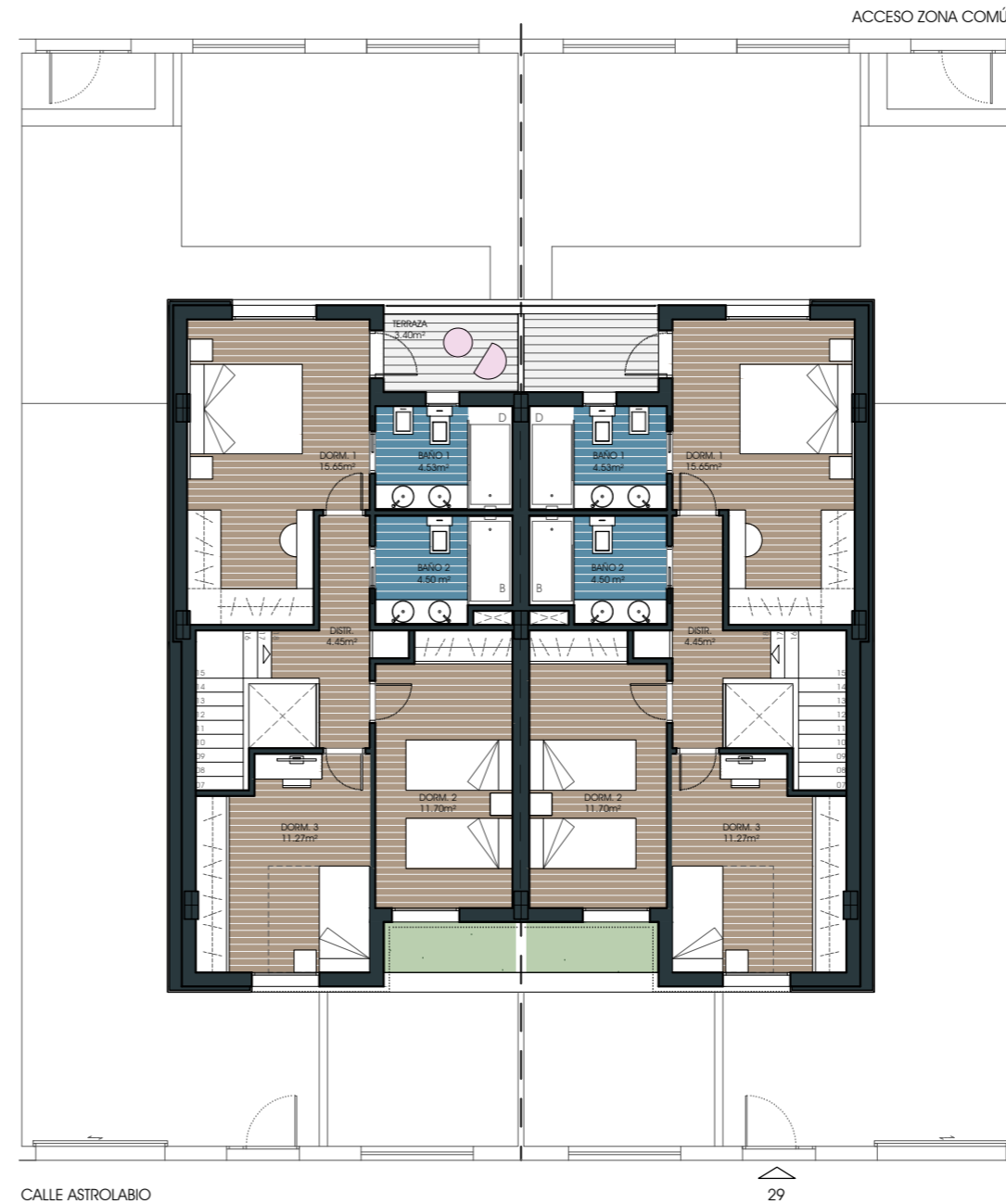

P. PRIMERA



CUADRO DE SUPERFICIES	
VIVIENDA TIPO	
PLANTA BAJA	
Vestibulo	3,17
Despacho	9,60
Aseo	1,80
Salón-Comedor-Cocina	35,50
SUPERFICIE ÚTIL P.BAJA	50,07
SUPERFICIE CONST. P.BAJA	67,47
PLANTA PRIMERA	
Distribuidor	4,45
Dormitorio 01	15,65
Baño 01	4,53
Baño 02	4,50
Dormitorio 02	12,12
Dormitorio 03	11,38
SUPERFICIE ÚTIL P.PRIMERA	52,63
SUPERFICIE CONST. P.PRIMERA	69,69
ZONAS EXTERIORES VIVIENDA	
Patio	100,64
Porche	9,30
Terraza	3,80
TOTALES	
SUPERFICIE ÚTIL	102,70
SUPERFICIE CONSTRUIDA	137,16
SUPERFICIE DE PARCELA PRIVATIVA	178,90



E 1:125

SR-GROUP
Arquitecto: Manuel E. Sánchez-Ramos López

*Este documento (tanto su parte gráfica como los datos relativos a superficies) tiene un carácter meramente orientativo, sin perjuicio de la información más exacta contenida en la documentación técnica del edificio. De igual manera con todo el mobiliario que se muestra en este plano, los datos referidos a superficies, distribución e hitos que pueden sufrir variaciones como consecuencia de exigencias comerciales, jurídicas, técnicas o de ejecución del proyectos. Toda la información referida en el R.D. 515/1989 de 21 de Abril y en el Decreto Andaluz 218/2005 de 11 de Octubre, de información al consumidor en compraventa y arrendamiento de viviendas de Andalucía, se encuentra a su disposición en nuestras oficinas.

PROMUEVE Y COMERCIALIZA:



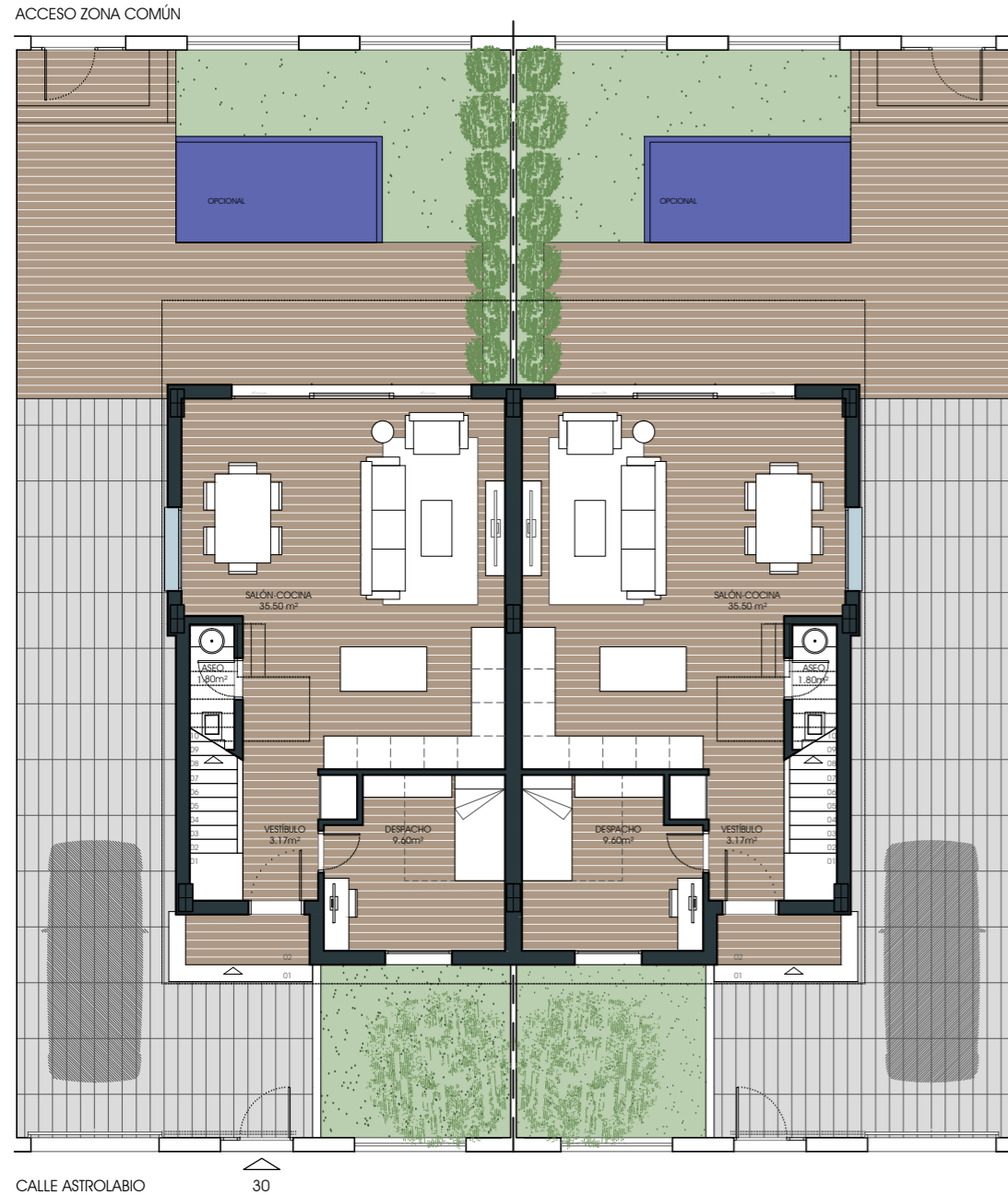

P. BAJA

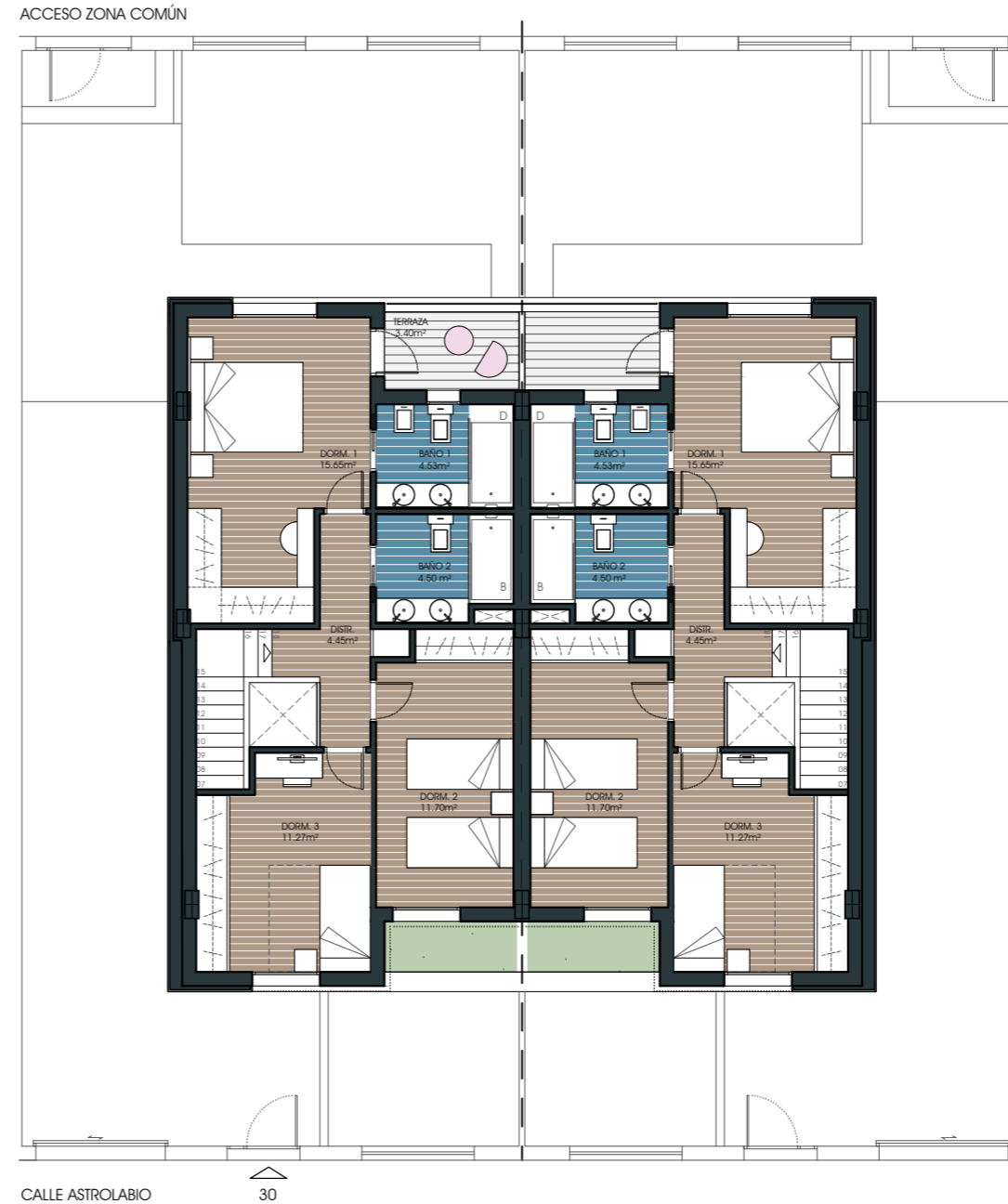

P. PRIMERA



CUADRO DE SUPERFICIES	
VIVIENDA TIPO	
PLANTA BAJA	SUPERFICIE (m²)
Vestíbulo	3,17
Despacho	9,60
Aseo	1,80
Salón-Comedor-Cocina	35,50
SUPERFICIE ÚTIL P. BAJA	50,07
SUPERFICIE CONST. P. BAJA	67,47
PLANTA PRIMERA	SUPERFICIE (m²)
Distribuidor	4,45
Dormitorio 01	15,65
Baño 01	4,53
Baño 02	4,50
Dormitorio 02	12,12
Dormitorio 03	11,38
SUPERFICIE ÚTIL P. PRIMERA	52,63
SUPERFICIE CONST. P. PRIMERA	69,69
ZONAS EXTERIORES VIVIENDA	SUPERFICIE (m²)
Patio	100,64
Porche	9,30
Terraza	3,80
TOTALES	SUPERFICIE (m²)
SUPERFICIE ÚTIL	102,70
SUPERFICIE CONSTRUIDA	137,16
SUPERFICIE DE PARCELA PRIVATIVA	178,90



E 1:125

SR-GROUP
Arquitecto: Manuel E. Sánchez-Ramos López

*Este documento (tanto su parte gráfica como los datos relativos a superficies) tiene un carácter meramente orientativo, sin perjuicio de la información más exacta contenida en la documentación técnica del edificio. De igual manera con todo el mobiliario que se muestra en este plano, los datos referidos a superficies, distribución e hitos que pueden sufrir variaciones como consecuencia de exigencias comerciales, jurídicas, técnicas o de ejecución del proyectos. Toda la información referida en el R.D. 515/1989 de 21 de Abril y en el Decreto Andaluz 218/2005 de 11 de Octubre, de información al consumidor en compraventa y arrendamiento de viviendas de Andalucía, se encuentra a su disposición en nuestras oficinas.

PROMUEVE Y COMERCIALIZA:



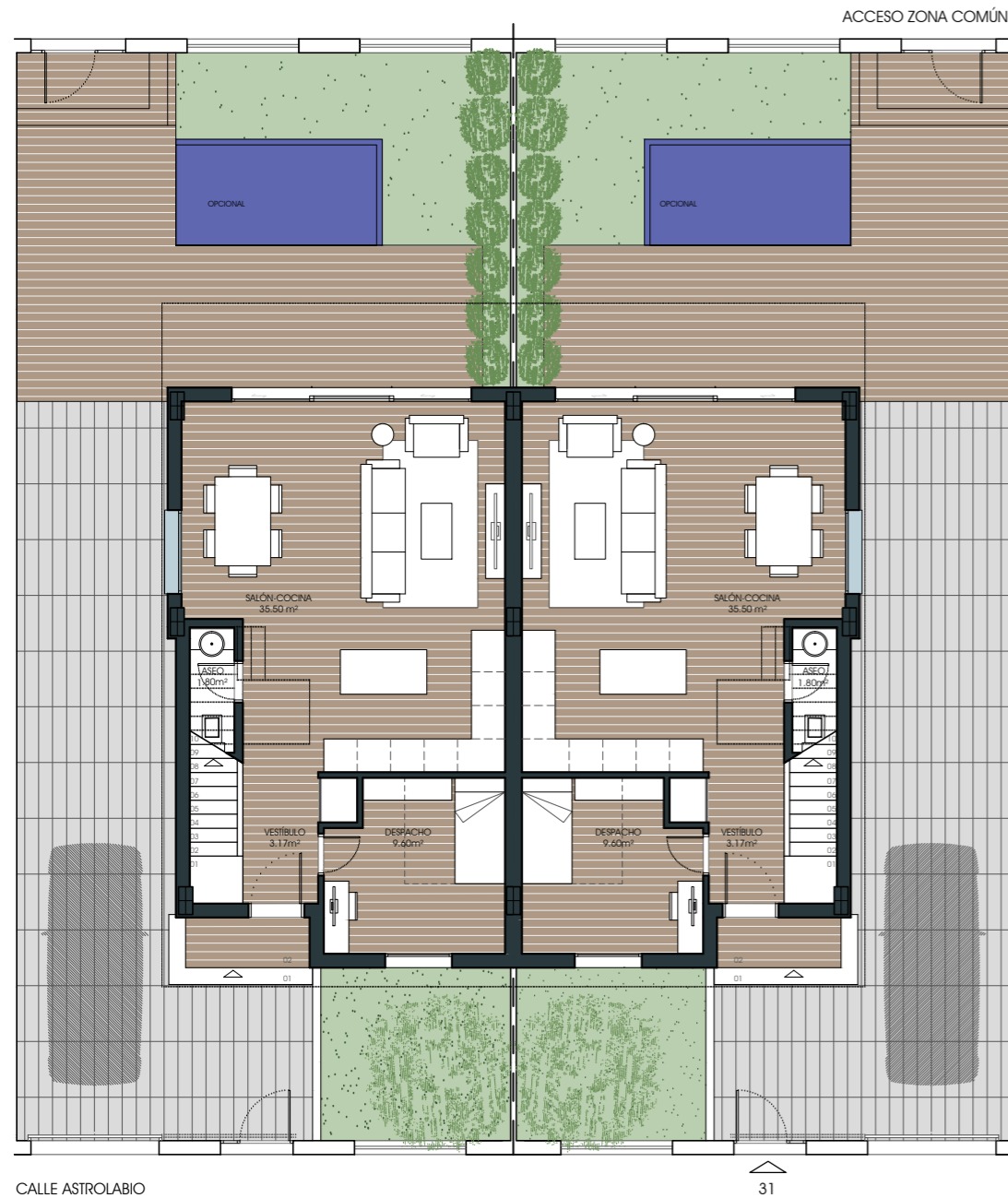

P. BAJA

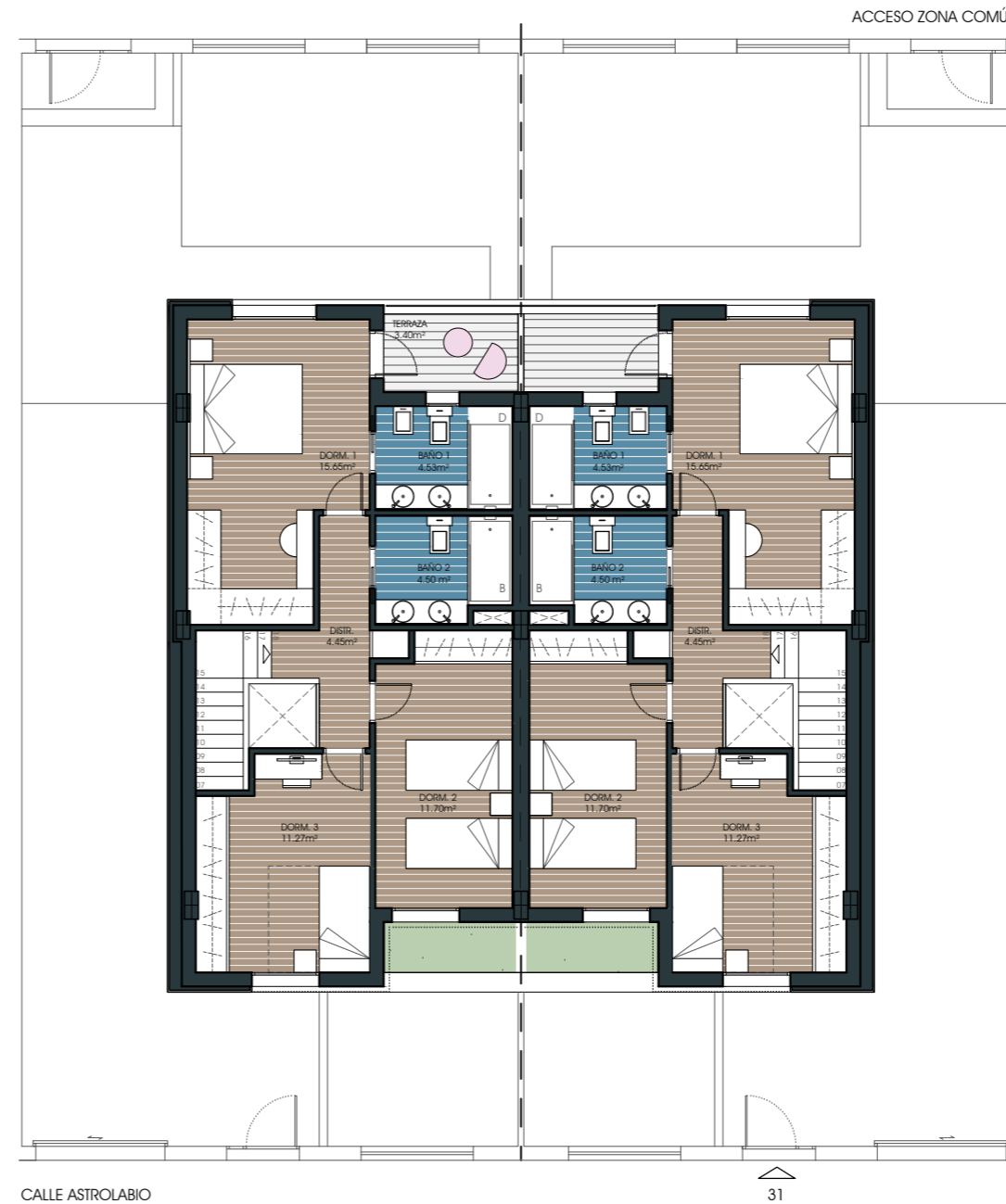

P. PRIMERA



CUADRO DE SUPERFICIES	
VIVIENDA TIPO	
PLANTA BAJA	
Vestíbulo	3,17
Despacho	9,60
Aseo	1,80
Salón-Comedor-Cocina	35,50
SUPERFICIE ÚTIL P.BAJA	50,07
SUPERFICIE CONST. P.BAJA	67,47
PLANTA PRIMERA	
Distribuidor	4,45
Dormitorio 01	15,65
Baño 01	4,53
Baño 02	4,50
Dormitorio 02	12,12
Dormitorio 03	11,38
SUPERFICIE ÚTIL P.PRIMERA	52,63
SUPERFICIE CONST. P.PRIMERA	69,69
ZONAS EXTERIORES VIVIENDA	
Patio	100,64
Porche	9,30
Terraza	3,80
TOTALES	
SUPERFICIE ÚTIL	102,70
SUPERFICIE CONSTRUIDA	137,16
SUPERFICIE DE PARCELA PRIVATIVA	178,90



E 1:125

SR-GROUP
Arquitecto: Manuel E. Sánchez-Ramos López

*Este documento (tanto su parte gráfica como los datos relativos a superficies) tiene un carácter meramente orientativo, sin perjuicio de la información más exacta contenida en la documentación técnica del edificio. De igual manera con todo el mobiliario que se muestra en este plano, los datos referidos a superficies, distribución e hitos que pueden sufrir variaciones como consecuencia de exigencias comerciales, jurídicas, técnicas o de ejecución del proyectos. Toda la información referida en el R.D. 515/1989 de 21 de Abril y en el Decreto Andaluz 218/2005 de 11 de Octubre, de información al consumidor en compraventa y arrendamiento de viviendas de Andalucía, se encuentra a su disposición en nuestras oficinas.

PROMUEVE Y COMERCIALIZA:



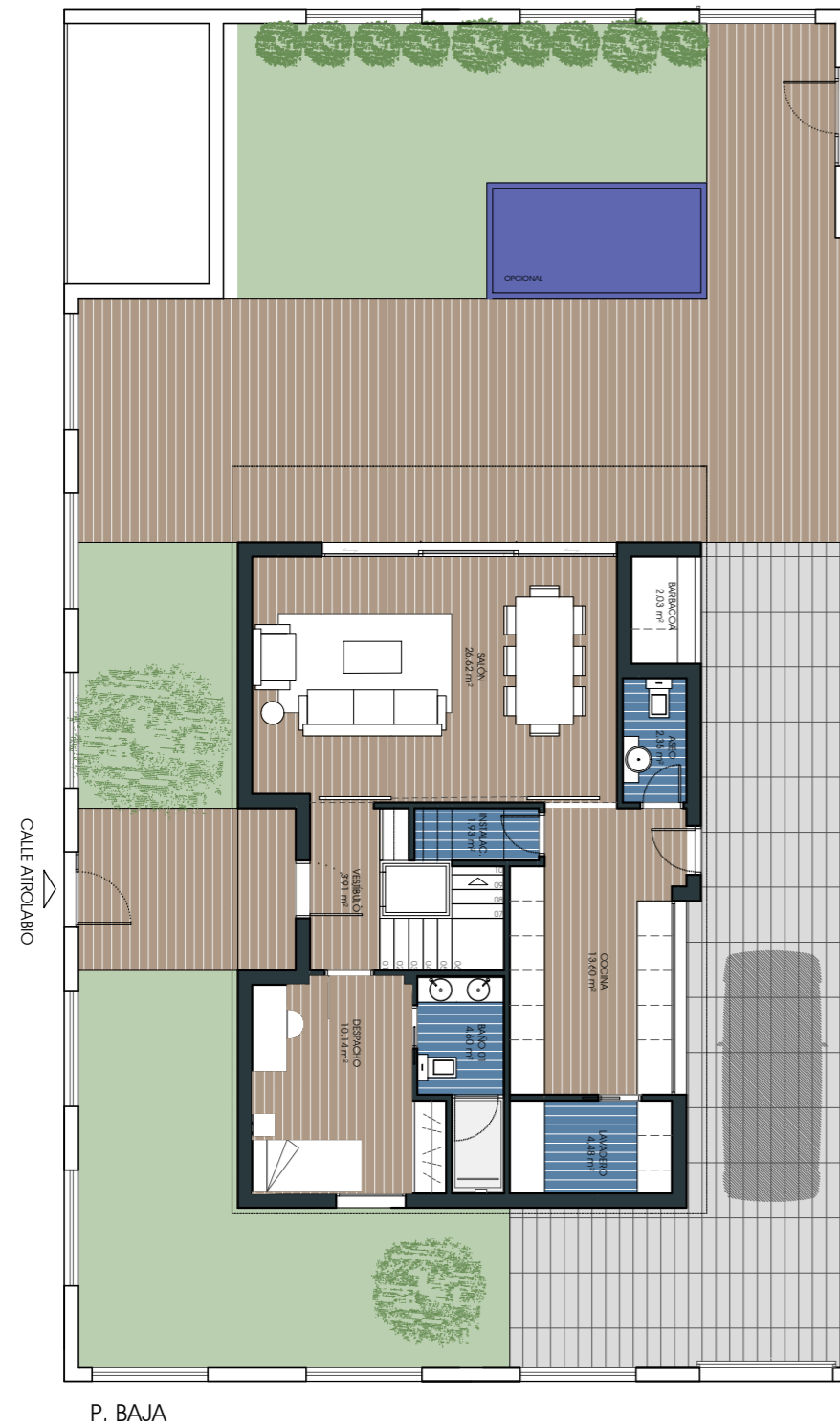

CUADRO DE SUPERFICIES	
VIVIENDA AISLADA	
PLANTA BAJA	SUPERFICIE (m²)
Vestibulo	3,91
Despacho	10,14
Baño 01	4,60
Aseo	2,35
Cocina	13,60
Lavadero	4,48
Salón-Comedor	35,50
Instalaciones	1,93
SUPERFICIE ÚTIL P.BAJA	76,51
SUPERFICIE CONST. P.BAJA	94,47
PLANTA PRIMERA	SUPERFICIE (m²)
Distribuidor	8,35
Dormitorio 01	10,78
Baño 01	4,65
Dormitorio 02	22,54
Baño 02	5,64
Dormitorio 03	15,59
Baño 03	5,35
SUPERFICIE ÚTIL P.PRIMERA	72,90
SUPERFICIE CONST. P.PRIMERA	94,94
ZONAS EXTERIORES VIVIENDA	SUPERFICIE (m²)
Patio	216,08
Porche	10,66
Terraza	7,34
TOTALES	SUPERFICIE (m²)
SUPERFICIE ÚTIL	149,41
SUPERFICIE CONSTRUIDA	189,41
SUPERFICIE DE PARCELA PRIVATIVA	321,86



E 1:125



ACCESO ZONA COMÚN

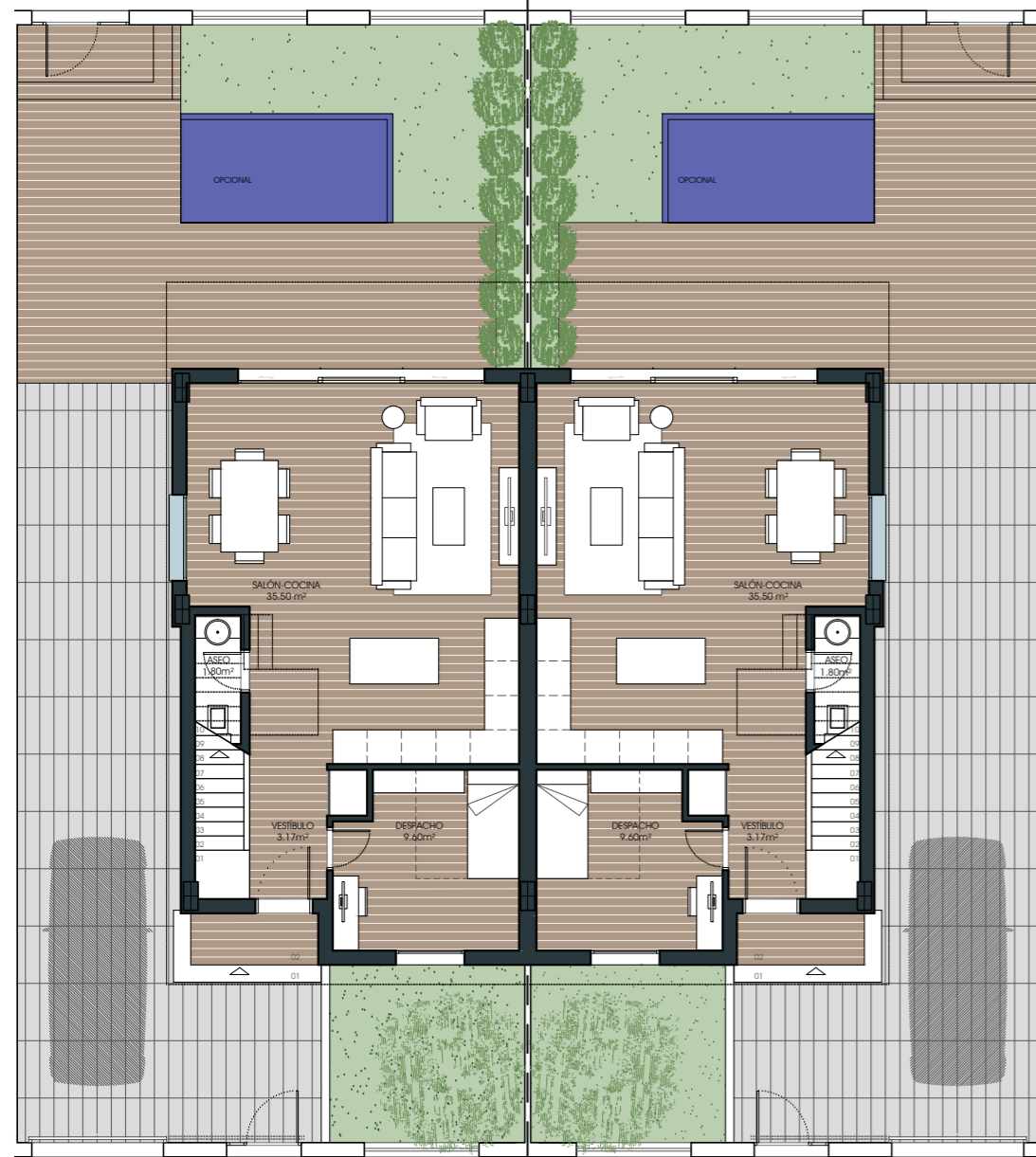

VÍA RESIDENCIAL

33

P. BAJA

ACCESO ZONA COMÚN

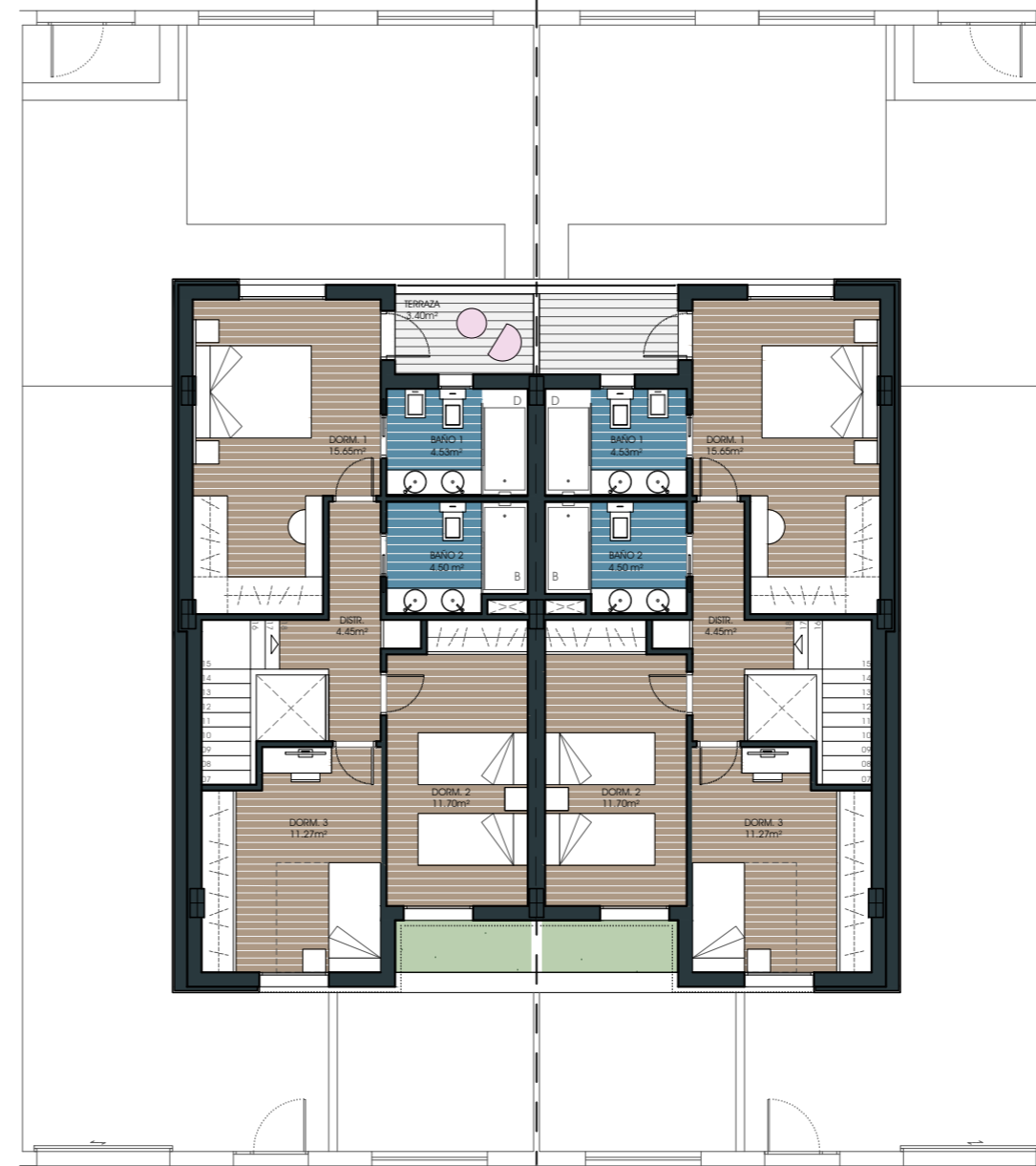

VÍA RESIDENCIAL

33

P. PRIMERA



CUADRO DE SUPERFICIES VIVIENDA TIPO

PLANTA BAJA	SUPERFICIE (m²)
Vestibulo	3,17
Despacho	9,60
Aseo	1,80
Salón-Comedor-Cocina	35,50
SUPERFICIE ÚTIL P.BAJA	50,07
SUPERFICIE CONST. P.BAJA	67,47
PLANTA PRIMERA	SUPERFICIE (m²)
Distribuidor	4,45
Dormitorio 01	15,65
Baño 01	4,53
Baño 02	4,50
Dormitorio 02	12,12
Dormitorio 03	11,38
SUPERFICIE ÚTIL P.PRIMERA	52,63
SUPERFICIE CONST. P.PRIMERA	69,69
ZONAS EXTERIORES VIVIENDA	SUPERFICIE (m²)
Patio	100,64
Porche	9,30
Terraza	3,80
TOTALES	SUPERFICIE (m²)
SUPERFICIE ÚTIL	102,70
SUPERFICIE CONSTRUIDA	137,16
SUPERFICIE DE PARCELA PRIVATIVA	178,90

0 1 2 3 4 5 10

E 1:125

SR-GROUP
Arquitecto: Manuel E. Sánchez-Ramos López

*Este documento (tanto su parte gráfica como los datos relativos a superficies) tiene un carácter meramente orientativo, sin perjuicio de la información más exacta contenida en la documentación técnica del edificio. De igual manera con todo el mobiliario que se muestra en este plano, los datos referidos a superficies, distribución e hitos que pueden sufrir variaciones como consecuencia de exigencias comerciales, jurídicas, técnicas o de ejecución del proyectos. Toda la información referida en el R.D. 515/1989 de 21 de Abril y en el Decreto Andaluz 218/2005 de 11 de Octubre, de información al consumidor en compraventa y arrendamiento de viviendas de Andalucía, se encuentra a su disposición en nuestras oficinas.

PROMUEVE Y COMERCIALIZA:



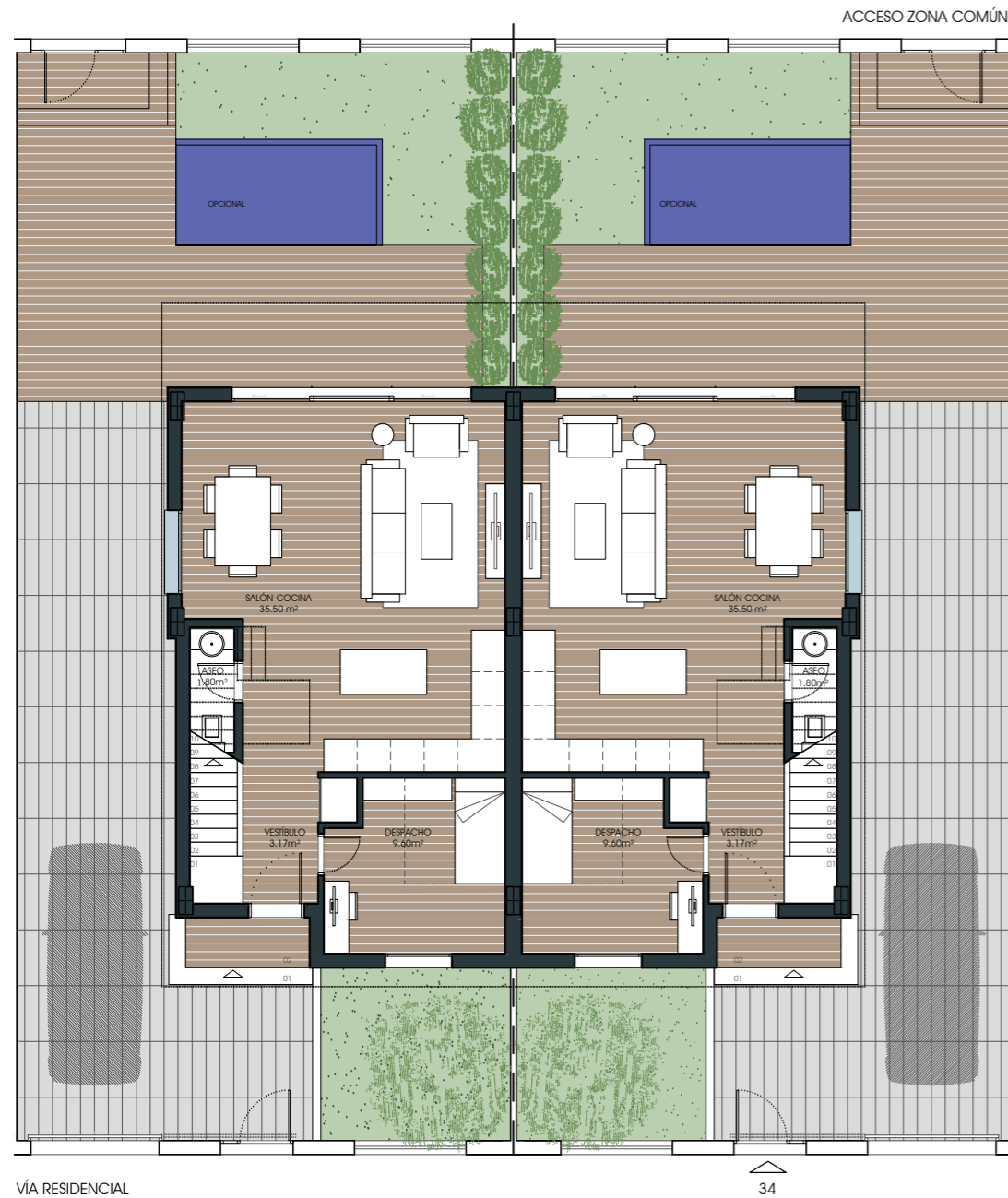

P. BAJA

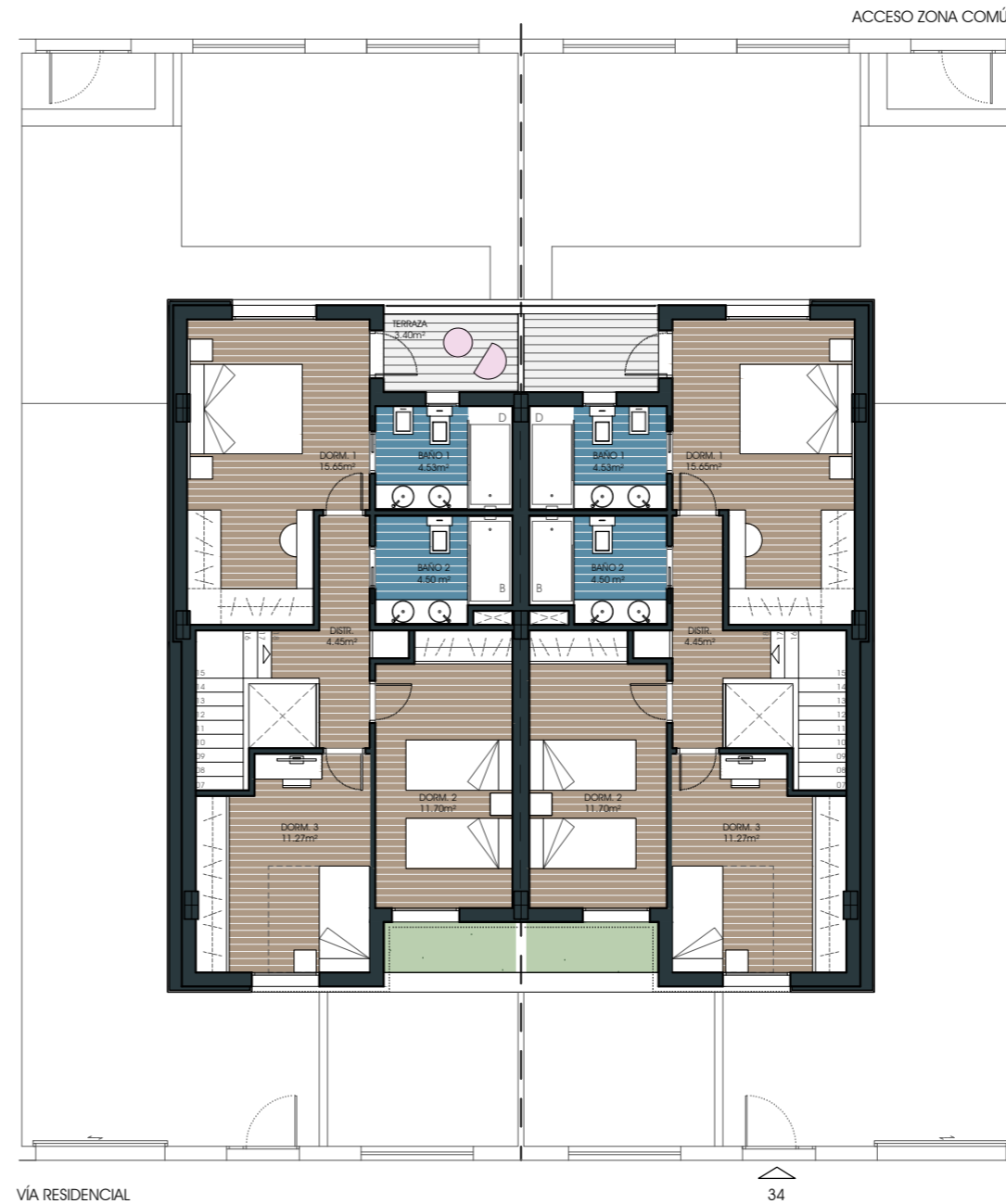

P. PRIMERA



CUADRO DE SUPERFICIES	
VIVIENDA TIPO	
PLANTA BAJA	
Vestibulo	3,17
Despacho	9,60
Aseo	1,80
Salón-Comedor-Cocina	35,50
SUPERFICIE ÚTIL P.BAJA	50,07
SUPERFICIE CONST. P.BAJA	67,47
PLANTA PRIMERA	
Distribuidor	4,45
Dormitorio 01	15,65
Baño 01	4,53
Baño 02	4,50
Dormitorio 02	12,12
Dormitorio 03	11,38
SUPERFICIE ÚTIL P.PRIMERA	52,63
SUPERFICIE CONST. P.PRIMERA	69,69
ZONAS EXTERIORES VIVIENDA	
Patio	100,64
Porche	9,30
Terraza	3,80
TOTALES	
SUPERFICIE ÚTIL	102,70
SUPERFICIE CONSTRUIDA	137,16
SUPERFICIE DE PARCELA PRIVATIVA	178,90



E 1:125

SR-GROUP
Arquitecto: Manuel E. Sánchez-Ramos López

*Este documento (tanto su parte gráfica como los datos relativos a superficies) tiene un carácter meramente orientativo, sin perjuicio de la información más exacta contenida en la documentación técnica del edificio. De igual manera con todo el mobiliario que se muestra en este plano, los datos referidos a superficies, distribución e hitos que pueden sufrir variaciones como consecuencia de exigencias comerciales, jurídicas, técnicas o de ejecución del proyectos. Toda la información referida en el R.D. 515/1989 de 21 de Abril y en el Decreto Andaluz 218/2005 de 11 de Octubre, de información al consumidor en compraventa y arrendamiento de viviendas de Andalucía, se encuentra a su disposición en nuestras oficinas.

PROMUEVE Y COMERCIALIZA:





ACCESO ZONA COMÚN

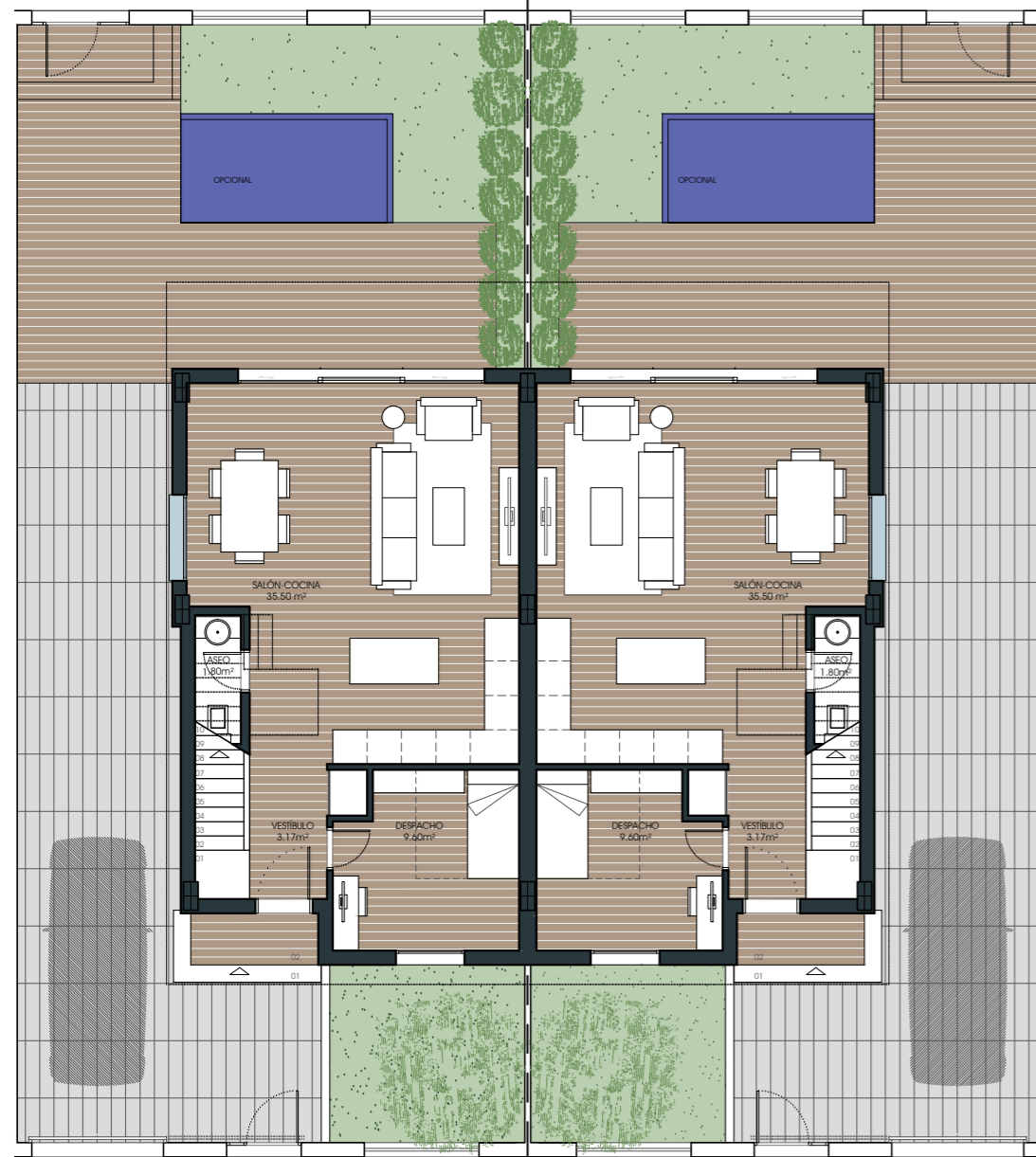

VÍA RESIDENCIAL 35

P. BAJA

ACCESO ZONA COMÚN

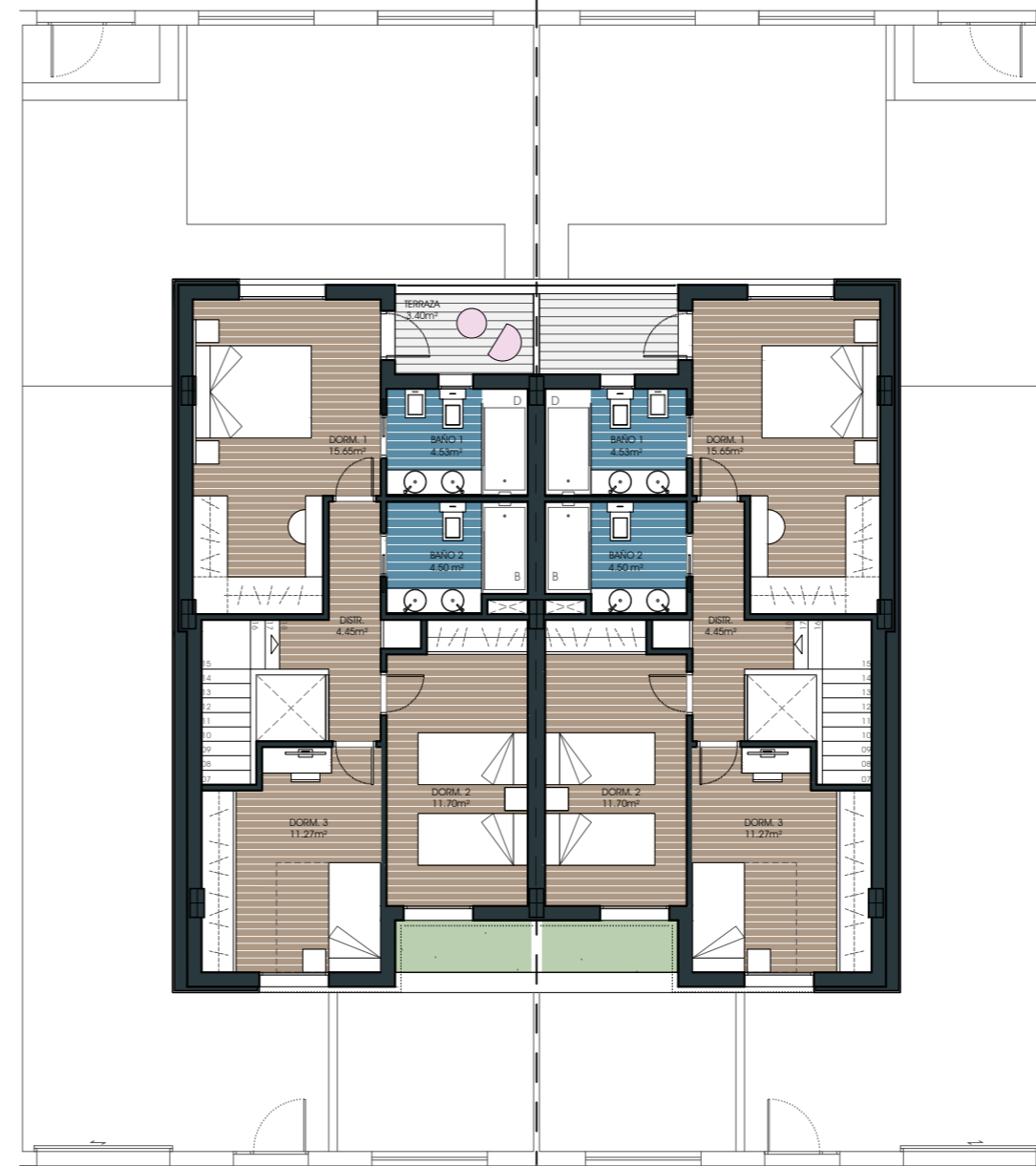

VÍA RESIDENCIAL 35

P. PRIMERA



CUADRO DE SUPERFICIES VIVIENDA TIPO

PLANTA BAJA	SUPERFICIE (m²)
Vestibulo	3,17
Despacho	9,60
Aseo	1,80
Salón-Comedor-Cocina	35,50
SUPERFICIE ÚTIL P.BAJA	50,07
SUPERFICIE CONST. P.BAJA	67,47
PLANTA PRIMERA	SUPERFICIE (m²)
Distribuidor	4,45
Dormitorio 01	15,65
Baño 01	4,53
Baño 02	4,50
Dormitorio 02	12,12
Dormitorio 03	11,38
SUPERFICIE ÚTIL P.PRIMERA	52,63
SUPERFICIE CONST. P.PRIMERA	69,69
ZONAS EXTERIORES VIVIENDA	SUPERFICIE (m²)
Patio	100,64
Porche	9,30
Terraza	3,80
TOTALES	SUPERFICIE (m²)
SUPERFICIE ÚTIL	102,70
SUPERFICIE CONSTRUIDA	137,16
SUPERFICIE DE PARCELA PRIVATIVA	178,90

0 1 2 3 4 5 10

E 1:125

SR-GROUP
Arquitecto: Manuel E. Sánchez-Ramos López

*Este documento (tanto su parte gráfica como los datos relativos a superficies) tiene un carácter meramente orientativo, sin perjuicio de la información más exacta contenida en la documentación técnica del edificio. De igual manera con todo el mobiliario que se muestra en este plano, los datos referidos a superficies, distribución e hitos que pueden sufrir variaciones como consecuencia de exigencias comerciales, jurídicas, técnicas o de ejecución del proyectos. Toda la información referida en el R.D. 515/1989 de 21 de Abril y en el Decreto Andaluz 218/2005 de 11 de Octubre, de información al consumidor en compraventa y arrendamiento de viviendas de Andalucía, se encuentra a su disposición en nuestras oficinas.

PROMUEVE Y COMERCIALIZA:



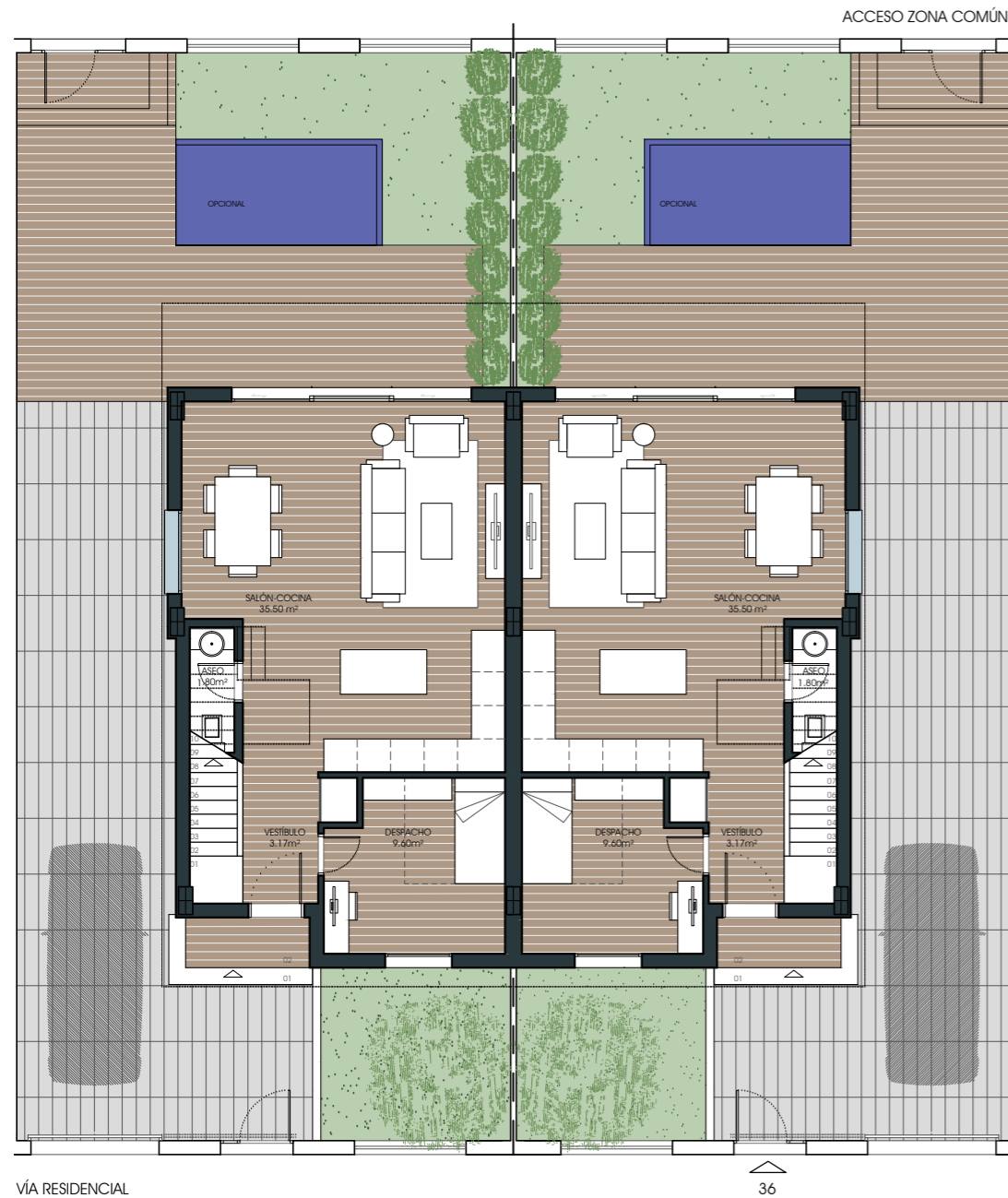

P. BAJA

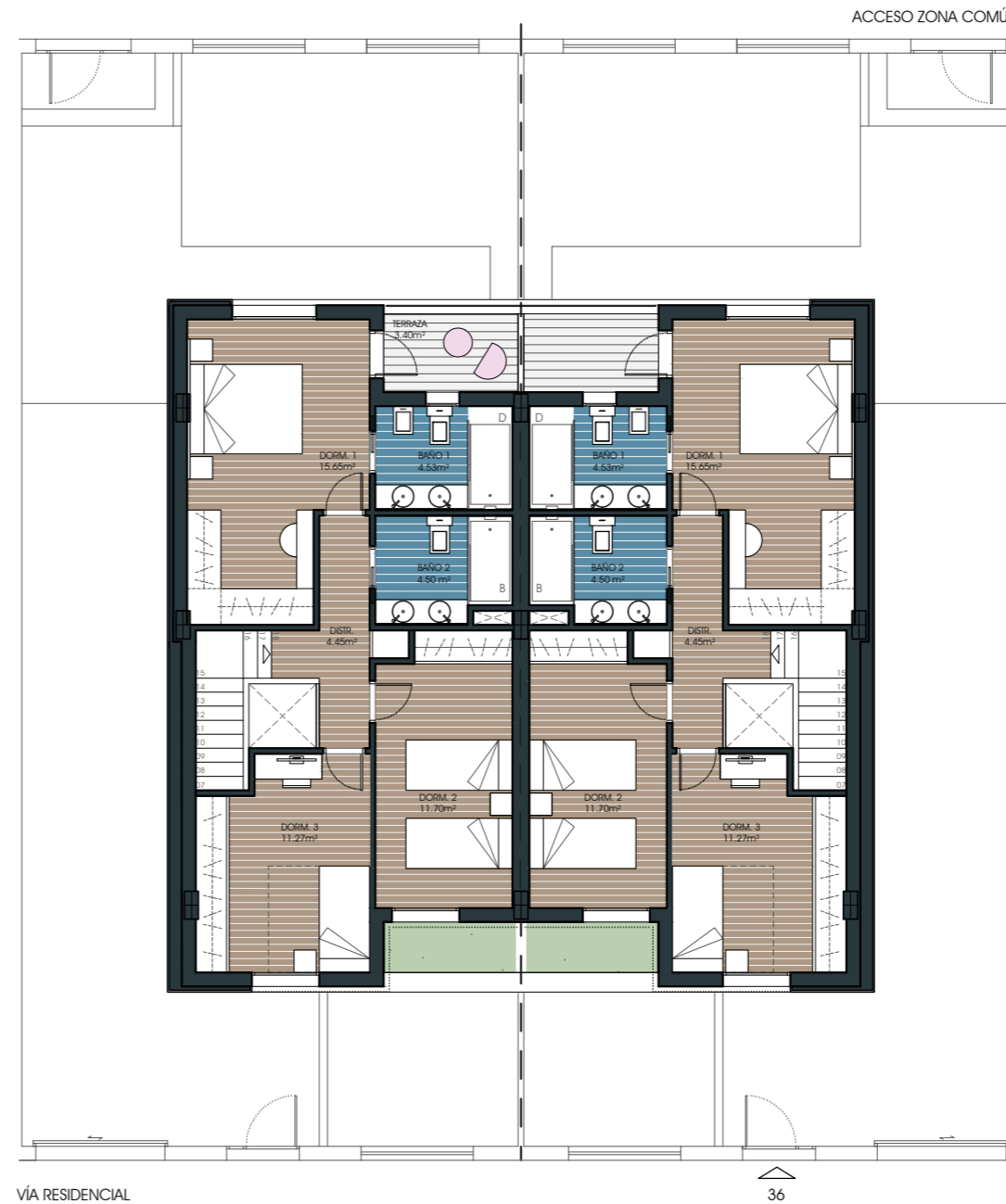

P. PRIMERA



CUADRO DE SUPERFICIES	
VIVIENDA TIPO	
PLANTA BAJA	
Vestibulo	3,17
Despacho	9,60
Aseo	1,80
Salón-Comedor-Cocina	35,50
SUPERFICIE ÚTIL P.BAJA	50,07
SUPERFICIE CONST. P.BAJA	67,47
PLANTA PRIMERA	
Distribuidor	4,45
Dormitorio 01	15,65
Baño 01	4,53
Baño 02	4,50
Dormitorio 02	12,12
Dormitorio 03	11,38
SUPERFICIE ÚTIL P.PRIMERA	52,63
SUPERFICIE CONST. P.PRIMERA	69,69
ZONAS EXTERIORES VIVIENDA	
Patio	100,64
Porche	9,30
Terraza	3,80
TOTALES	
SUPERFICIE ÚTIL	102,70
SUPERFICIE CONSTRUIDA	137,16
SUPERFICIE DE PARCELA PRIVATIVA	178,90



E 1:125

SR-GROUP
Arquitecto: Manuel E. Sánchez-Ramos López

*Este documento (tanto su parte gráfica como los datos relativos a superficies) tiene un carácter meramente orientativo, sin perjuicio de la información más exacta contenida en la documentación técnica del edificio. De igual manera con todo el mobiliario que se muestra en este plano, los datos referidos a superficies, distribución e hitos que pueden sufrir variaciones como consecuencia de exigencias comerciales, jurídicas, técnicas o de ejecución del proyectos. Toda la información referida en el R.D. 515/1989 de 21 de Abril y en el Decreto Andaluz 218/2005 de 11 de Octubre, de información al consumidor en compraventa y arrendamiento de viviendas de Andalucía, se encuentra a su disposición en nuestras oficinas.

PROMUEVE Y COMERCIALIZA:

